



# Comercializadora IMU SA de CV

Blvd. Manuel Avila Camacho #32, Ofic. 401, Torre Esmeralda 3,  
Col. Lomas de Chapultepec, CP 11000 Defleg, Miguel Hidalgo,  
México D. F.  
RFC: CIM 060124 GG7

Teléfono(s): 50 90 00 00

Folio SAP

5012380

## Comprobante Fiscal Digital

Folio Fiscal

55F4CA3A-66CA-457F-A248-B76BA6EDA036

Fecha y Hora de Expedición 2016-12-02T08:36:38

Expedido en México, Distrito Federal

Certificado 000010000000202845760

Certificado SAT 000010000000202639096

Condiciones de pago 30 DIAS

Moneda MXN

Tipo de documento **FACTURA**

CLIENTE LICONSA SA DE CV

RFC LIC950821M84

Dirección Fiscal RICARDO TORRES No. 1., FRACC. LOMAS DE SOTELO, NAUCALPAN, Ciudad  
NAUCALPAN, Estado de México, Mexico, C.P. 53390

Método de pago Número de cuenta Fecha de Pago  
03 Transferencia Electrónica de fon No identificado 01/01/2017

Caras	Unidad	Descripción	Precio Unitario	Importe
1	N/A	RENTA DE ESPACIOS PARABUS COBERTURA DF	1,206,046.00	1,206,046.00
CATORCENA 19-2016		de 08/09/2016 a 19/09/2016	SANO, VARIADO Y SUFICIENTE	

Importe con IATRA:	Subtotal	1,206,046.00
UN MILLON TRESCIENTOS NOVENTA Y NUEVE MIL TRECE PESOS 36/100 M.N.	IVA 16%	192,967.36
Comentarios:	Total	1,399,013.36

"Pedido número 2016-3476- C; Servicio de difusión en Medios Complementarios para la campaña "Liconsa Nutrición por México" Versión "Sano, Variado y Suficiente". Vigencia 08 de agosto al 23 de septiembre de 2016.



Régimen fiscal Persona moral del régimen general.  
 Cadena Original del Complemento de Certificación Digital del SAT  
 ||3.2|55F4CA3A-66CA-457F-A248-B76BA6EDA036|2016-12-02T08:36:38|ECigV/EfugSBxDcWfPmIQ4fi7nI/ARQdoUEpkjX6RxMyCa+In/nq  
 uILQSKvceJILMnr35mJmfMvFRY2+  
 +eyBe0pAaoeWSv9+DxwDSTFKMgue5R10tbtJT7HYmJ3EWM1vqxH3yua9zok6F+ FAXh5RTwGS2PYr3FPbHmg0vR1w=|000010000002026  
 39096|  
 Sello Digital del CFDI  
 fECigV/EfugSBxDcWfPmIQ4fi7nI/ARQdoUEpkjX6RxMyCa+In/nq|uILQSKvceJILMnr35mJmfMvFRY2+  
 +eyBe0pAaoeWSv9+DxwDSTFKMgue5R10tbtJT7HYmJ3EWM1vqxH3yua9zok6F+ FAXh5RTwGS2PYr3FPbHmg0vR1w=  
 Sello del SAT  
 Zbmh548oOZmg6vVR6xZhbRZlr836kr9844nS5xZ0U1llJT0edAoRsjSFHCvIczHb5PS7nFIqNIAWc82WIFCD+wUJHYhgJBO9NL2sSVg0LZz  
 CRUIV3EsnjCQVbWafXNSrxJclP6BI9JTA9PRJVH37/jnR055YPxaYbqLT3zma8=  
 Fecha y Hora de Certificación  
 2016-12-02T08:36:38

Este documento es una representación impresa de un CFDI

### PAGO EN UNA SOLA EXHIBICIÓN

Página 1 de 1

REFERENCIA BANCARIA  
 BANCO HSBC México, SA de CV  
 BENEFICIARIO Comercializadora IMU SA de CV CUENTA 04035656388 CLABE 02118004035656388 PLAZA 01 SUCURSAL 23

28637 CFDI\_FE\_Arbitros\_CIMU\_2015

www.imu.com.mx



RESPONSABILIDAD SOCIAL EMPRESARIAL



EMPRESA SOCIALMENTE RESPONSABLE

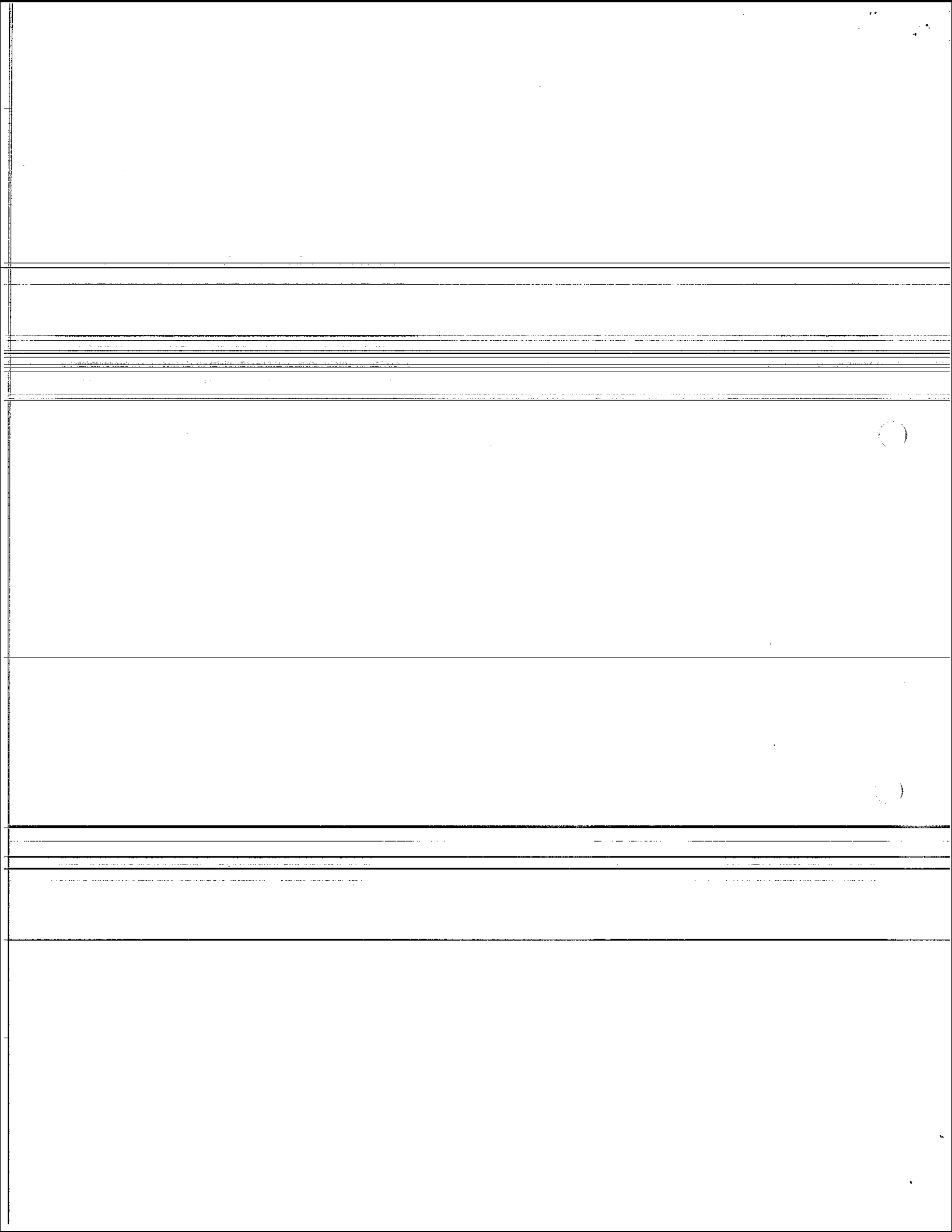



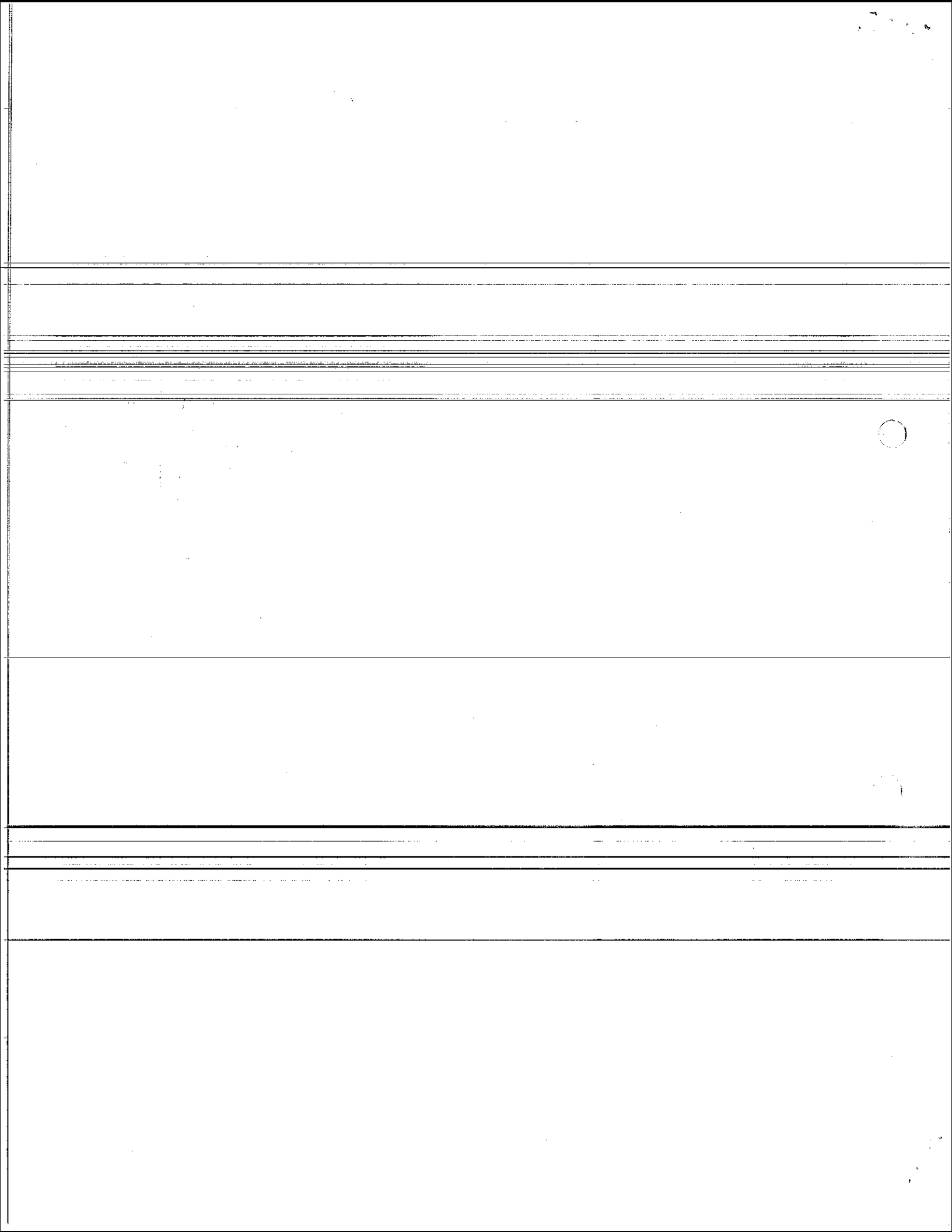



Verificación de Comprobantes Fiscales Digitales por Internet

A través de esta opción, Usted podrá verificar si el comprobante fue Certificado por el SAT

Folio Fiscal

RFC Emisor

RFC Receptor

Proporcione los dígitos de la imagen [Verificar CFDI](#)

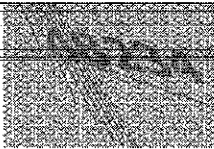

RFC del Emisor	Nombre o Razón Social del Emisor	RFC del Receptor	Nombre o Razón Social del Receptor
CIM060124GG7	Comercializadora IMU SA de CV	LIC950821M84	LICONSA SA DE CV
Folio Fiscal	Fecha de Expedición	Fecha Certificación SAT	PAC que Certificó
55F4CA3A-66CA-457F-A248-B76BA6EDA036	2016-12-02T08:36:00	2016-12-02T08:36:38	EME000602QR9
Total del CFDI	Efecto del Comprobante	Estado CFDI	
\$1,399,013.36	ingreso	Vigente	

[Imprimir](#)

