



# INFORME DE COMISIÓN

LUGAR DE LA COMISIÓN: \_\_\_\_\_ OAXACA \_\_\_\_\_

FECHA: \_\_\_\_\_ 19-dic-17 \_\_\_\_\_

INFORME: \_\_\_\_\_ SE ACUDE AL ESTADO DE OAXACA, PARA EL TRASLADO DEL MATERIAL PARA LA REUNIÓN DE GERENTES  
LOS DÍAS 13 y 14 DE DICIEMBRE DEL PRESENTE. \_\_\_\_\_

DECLARO BAJO PROTESTA DE DECIR VERDAD, QUE LOS DATOS ASENTADOS EN ESTE INFORME SON VERÍDICOS Y MANIFIESTO TENER CONOCIMIENTO DE LAS SANCIONES QUE SE APLICARÍAN EN CASO CONTRARIO

COMISIONADO

LICONSA, S.A. DE C.V.  
DEPTO. DE CONTABILIDAD  
FINANCIERA

FUNCIONARIO QUE AUTORIZA LA COMISIÓN

GERARDO DAVID JURGA PEÑA

**CONTABILIZADO**

MARCO A. GONZÁLEZ AMARO  
DIRECTOR DE ADMINISTRACIÓN

\_\_\_\_\_  
NOMBRE, CARGO Y FIRMA

\_\_\_\_\_  
NOMBRE, CARGO Y FIRMA

● No se debio presentar cellos del Centro de Trabajo debido a que el evento se realizo en el Hotel Fortin Oaxaca Oaxaca.

**PAGADO LICONSA  
OFICINA CENTRAL**

85



COMPROBANTE DE PAGO

BUENO POR: \$ 300.00

TRESCIENTOS PESOS 00/100 MN  
(CANTIDAD CON LETRA)

FECHA: 21-dic-2017  
DIA MES AÑO

PAGADO A: GERARDO DAVID URAGA PEÑA

NOMINA No. 7735

AREA DIRECCIÓN DE ADMINISTRACIÓN

PLANTA OFICINAS CENTRALES

DEPTO. \_\_\_\_\_

SECCION \_\_\_\_\_

POR CONCEPTO DE: PAGO DE TAXI DE OFICINAS CENTRALES A DOMICILIO

UBICADO EN CALLE NOCHE BUENA, COL. LOS ANGELES APANOAYA, DELEGACIÓN IZTAPALAPA

APLICACION - CONTABLE				
CUENTA	SUB - CUENTA	SUB - SUB CUENTA	DEBE	HABER
		0432		

FG - 17

*[Signature]*  
 GERARDO DAVID URAGA PEÑA  
 RECIBIO

*[Signature]*  
 MARCO ANTONIO GONZALEZ AMARO  
 AUTORIZO  
 DIRECTOR DE ADMINISTRACIÓN

LICONSA, S.A. DE C.V.  
 DEPTO. DE CONTABILIDAD  
 FINANCIERA  
**CONTABILIZADO**

**PAGADO LICONSA**  
**OFICINA CENTRAL**



Domicilio fiscal:  
**GOMEZ FARIAS**  
 OAXACA DE JUAREZ  
 OAXACA 68000 MEXICO  
 R.F.C. OTC9710247C6

Referencia:  
**Folio Fiscal:**  
 DA452908-E071-11E7-93D3-2B3EE154F84E  
**Fecha Timbrado:** 2017-12-13T19:55:25  
**N. Certificado SAT:** 0001000000401477845  
**Fecha Emisión:** 13/12/17 19:55:26  
**N. Cert. Emisor:** 00001000000403866972  
**Serie-Folio:** HI149  
**Método de Pago:** PUE  
**Forma de Pago:** 01

Cliente:  
**LICONSA SA DE CV**  
 R.F.C.: LIC950821M84  
 53390,MEXICO

Complementos: CTO: 204 FOL: 84036 Cajero(a): 5 Lugar y fecha: 68000 13/12/17 19:55:26

Servicios proporcionados el 13 de Diciembre de 2017.

Cant	Unidad	Prod/Serv	Descripción	P. Unitario	Total
1	NO APLICA ROM	01	90111800 HOSPEDAJE	400.00	400.00

**PAGADO LICONSA  
 OFICINA CENTRAL**

LICONSA, S.A. DE C.V.  
 DEPTO. DE CONTABILIDAD  
 FINANCIERA  
 CONTABILIZADO

\*\*\* (CUATROCIENTOS SETENTA Y SEIS PESOS 00/100 M.N.) \*\*\*

SUBTOTAL 400.00  
 I.V.A.16% 64.00  
 ISH+ADIC 12.00  
**TOTAL: 476.00**

Tasa o cuota: 002 0.160000

Folio: DA452908-E071-11E7-93D3-2B3EE154F84E Certificado SAT: 0001000000401477845 Fecha: 2017-12-13T19:55:25

Regimen Fiscal: 601

Cadena Original

||1.1|DA452908-E071-11E7-93D3-2B3EE154F84E|2017-12-13T19:55:25|U5A3RxCL2SYNInBu3y3MMsKnTu41m3E5mqQqjNy7dNOGy0HHZJbT1wIDGStSH9z5wcTPYZq8lxb+nbTEFjFivtq0qw67FZP5CpeExtqjx4QfIKOH2ZYbTOOvzon9WxhHXn+zsYR+PqKXsMf/2O68EDW6kAmRvjIRfx/fZqcb4EohLJKhfZuASDA5cZwXSdc70PVP+ayYlgRvsKIQdBNK25cKOQZIXv5bC2LoQrx5Agye217wjcN8fSNb/94cl39y2ROQLChg+9cxioKJ5iIE7dP3Y/2jq6GJ54eNPhiSQeCz7ITsoProTdTre2H2ZKNh/L9ct9ODcaN5mFAIgfZF9A==|0001000000401477845||

Sello Digital del SAT

Bvx/JZBdMN3pkoDiB44ItOGEcV/hgU+P0eaK05P9zbf6foKf2a7yk23PRs72IZXLYCYibc5aJfdSRRIEwbRDuyg7iVTGx1HM5+/rCHRdYC60k/8EKvdNFL25hIzhnqeDpbih/hWqYGNwLb/Pk+X/AbrGRBG9t77fjvOQPhzWde9ltvWGgCncO6ajlqk7TCCKo4pzE2MV+vBIN72NKq/NcINCOIBLAdaJuufkUoL86Tv+UPJ8m+ymV8L3wW52nKD2KWnLTKmz6Twtwv0NLPDnSZOUGf02SdA/not7c0xL1215NlREgvVUHUApLzOq9bL8zAFIFnk2OzSGA==

Sello Digital del Emisor

U5A3RxCL2SYNInBu3y3MMsKnTu41m3E5mqQqjNy7dNOGy0HHZJbT1wIDGStSH9z5wcTPYZq8lxb+nbTEFjFivtq0qw67FZP5CpeExtqjx4QfIKOH2ZYbTOOvzon9WxhHXn+zsYR+PqKXsMf/2O68EDW6kAmRvjIRfx/fZqcb4EohLJKhfZuASDA5cZwXSdc70PVP+ayYlgRvsKIQdBNK25cKOQZIXv5bC2LoQrx5Agye217wjcN8fSNb/94cl39y2ROQLChg+9cxioKJ5iIE7dP3Y/2jq6GJ54eNPhiSQeCz7ITsoProTdTre2H2ZKNh/L9ct9ODcaN5mFAIgfZF9A==

Certificado del Emisor

00001000000403866972

Este documento es una representación impresa de un CFDI





**R.F.C.:** IVA801105SW1  
**AV. VENUS**  
 118 ESTRELLA  
 OAXACA DE JUAREZ OAXACA  
 MEXICO C.P. 68040

**Folio Fiscal:**  
 2849D408-E03D-11E7-AC39-992A57D9C890  
**Fecha Timbrado:** 2017-12-13T13:38:13  
**N. Certificado SAT:** 0001000000401477845  
**Fecha Emisión:** 13-DIC-2017:38:03  
**N. Cert. Emisor:** 00001000000405309731  
**Serie-Folio:** RI 37  
**Método de Pago:** PUE  
 Pago en una sola exhibición  
**Forma de Pago:** 01  
 Efectivo  
**Moneda:** MXN  
**Tipo Comprob.:** I Ingreso  
**Uso del CFDI:** Gastos en general  
**Residencia Fiscal:** No Definido  
**N.Registro Identidad Fiscal:**  
**Tipo de comprobante:** Ingreso

**LICONSA SA DE CV.**  
**R.F.C.:** LIC950821M84  
 RICARDO TORRES 1  
 FRACCIONAMIENTO LOMAS DE SOTELO  
 NAUCALPAN DE JUAREZ EDO. DE MEXICO  
 MEXICO C.P. 53390

**Complementos:** **FOL:** -999 **Cajero(a):** **68040** **13/12/2017 13:38:03**

Cantidad	Unidad	Over	Pro	Se	Cva	Un	Descripción	Unidad	Importe
1	SERVICIO	90101501	E48	CONSUMO				181.03	181.03

LICONSA, S.A. DE C.V.  
 DEPTO. DE CONTABILIDAD  
 FINANCIERA  
**CONTABILIZADO**

**PAGADO LICONSA**  
**OFICINA CENTRAL**

Subtotal 181.03  
 I.V.A.(16%) 28.97  
**Total 210.00**  
 Gran Total 210.00

\*\*\*(DOSCIENTOS DIEZ PESOS 00/100 M.N.)\*\*\*

2849D408-E03D-11E7-AC39-992A57D9C890 **0001000000401477845** **2017-12-13T13:38:13**

601 General de Ley Personas Morales

**Cadena Original**

||1.1|2849D408-E03D-11E7-AC39-992A57D9C890|2017-12-13T13:38:13||lyzuS6DVPg4Y6dBCLZpPxu45+koJpYO/oNb/Vfdsm5t339ngtwRXP7+KIHsgx  
 +/BK0aXwDva7/i1Rg4uCi1G4VPqggvbDBPPiyXZ8/Rw4J9pYVQhYym4A31sbX+jF0zsP2boLTSi3t5kNcTyuUYUv  
 +28uo4aA3nEH2niBU18yqQ189RQyWsoBh13jth5OLI  
 +fARXucoe9jipAjxjVAvpIX4faWRA2U75Sll.rpEq0xjuJYGSNaibPvAZozFqI2qMp6F7nJQgJw5SArDVMkYQpC/9drbc6SsxSqs9cILCaAsl/PVobaJo2pUON4A  
 qoeg9HYQDB/GDIDGzAviW0Ncw==|0001000000401477845||



mhwNlBZNcHeCzDi2QcXE7En+H5GF/kAaBTfYrKPBE1a2X66GuJ/VotA9r8X9ruQt||ra52+WeP4y3Zxa8wleVAUE/9UZm11XY2SxXWH0icXm2kZfSdz8S  
 +/4X2kiaA1IFh1n1qQOA8a65KwonD45M5Bgf6BIXUF  
 +el4FDU0LAIQmVBqIM4jPgMANRbri77hvH5CywubikuccK/RQF4BHL9ANqj7c3PNGZZw1zB8zSuxRP0M5q2v+eDEL278sOGMUVTc3dXnEX9K0si  
 +51eA4/MJotmLaubvYA/R:X4KGrGfVsq/xpvs5b07G3X+ZV5N+5nE2QY3TfVr4jvg==

**Cadena Original**

lyzuS6DVPg4Y6dBCLZpPxu45+koJpYO/oNb/Vfdsm5t339ngtwRXP7+KIHsgx  
 +/BK0aXwDva7/i1Rg4uCi1G4VPqggvbDBPPiyXZ8/Rw4J9pYVQhYym4A31sbX+jF0zsP2boLTSi3t5kNcTyuUYUv  
 +28uo4aA3nEH2niBU18yqQ189RQyWsoBh13jth5OLI  
 +fARXucoe9jipAjxjVAvpIX4faWRA2U75Sll.rpEq0xjuJYGSNaibPvAZozFqI2qMp6F7nJQgJw5SArDVMkYQpC/9drbc6SsxSqs9cILCaAsl/PVobaJo2pUON4A  
 qoeg9HYQDB/GDIDGzAviW0Ncw==

**Certificado de Emisión**

00001000000405309731

Este documento es una representación impresa de un CFDI

MIGUEL ANGEL SALINAS CUEVAS

Factura No: 1456

FOLIO FISCAL (UUID):

7E633C92-1991-45AA-91CD-8E1384952C43

NO. DE SERIE DEL CERTIFICADO DEL SAT:

00001000000403498740

NO. DE SERIE DEL CERTIFICADO DEL EMISOR:

00001000000302695907

FECHA Y HORA DE CERTIFICACIÓN:

2017-12-14T17:14:17

FECHA Y HORA DE EMISIÓN DE CFDI:

2017-12-14T17:09:16

CLIENTE: LICONSA, S.A DE C.V  
RFC: LIC950821M84  
DIRECCIÓN: RICARDO TORRES 1  
LOMAS DE SOTELO C.P. 53390  
NAUICALPAN DE JUAREZ Estado de México  
México

Régimen Fiscal: Régimen de Incorporación Fiscal  
Lugar de Expedición: OAXACA DE JUAREZ, Oaxaca  
Forma de Pago: Pago en una sola exhibición  
Método de Pago: 01-Efectivo

Fecha de Expedición: 14 diciembre 2017  
Clave de Moneda: MXN

CANTIDAD	UNIDAD DE MEDIDA	DESCRIPCIÓN	PRECIO UNITARIO	IMPORTE
1.00	N/A	Consumo de alimentos	\$ 235.00	\$ 235.00

LICONSA, S.A. DE C.V.  
 DEPTO. DE CONTABILIDAD  
 FINANCIERA  
 CONTABILIZADO

Eliminando: 03 datos (RFC, Dirección Personal y QR).  
 Motivación: Se elaboró la versión pública con la obligación de proteger Datos Personales y la eliminación de visualización del código QR ya que por medio de una aplicación se podrían visualizar los datos personales que contiene la factura.  
 Fundamentación: Artículo 118 de la Ley Federal de Transparencia y Acceso a la Información Pública y en los supuestos del capítulo IX de los Lineamientos Generales en materia de Clasificación y Desclasificación de la Información, así como para la elaboración de versiones públicas, publicados el 15 de Abril de 2016 en el Diario Oficial de la Federación.

PAGADO LICONSA  
 OFICINA CENTRAL

IMPORTE CON LETRA: DOSCIENTOS SETENTA Y DOS PESOS, 60/100 MXN

SUBTOTAL: \$ 235.00  
IVA(IVA 16.00%): \$ 37.60  
TOTAL: \$ 272.60

SELLO DIGITAL DEL CFDI

DhleP7Kx6voQGkhhpEMQ3P7Thz0qpxZ8AXjv7+h1QjplFhC8aGdzolQsaMnuKEHzPwIshBTCeYjM+D2RDVd8aO7ZGmrc8BSxeRb5vN08+n8kimckNIL+H5e7FDn/NK8no/9Yfllf43TbC19GyaR6Kjns6yXhtsktLj14=

SELLO DIGITAL DEL SAT

eG866GbyoICTWMS1lzonumL0zmXQIT3Y4TKSdv4ea8AsfqDnkpOPNKktKp8PaOvkkMBTsLIWk3eCCT3JyWN6i7WwAEEnBxGakyp7CHucfcaL9a8aEvs7PCV7uXnzYwocjDFNOB0Ze4AHnvO4ANL36fLqD3B8e8DSCityRiOsvDyY6x8UyASBZhmxtG8FYFmMyY9dFRWRCVcenyjcv+IOPudJnSj110N3nYc4yGskGJ1FYIIGu0BdsSFho05UIBa14vCndZRTJtIKrvyK8LzK2zZqMRKjmwYd87jnv88CaY2SSK+YVp9xWJjCRo7eL4im57GY76w==

CADENA ORIGINAL DEL COMPLEMENTO DE CERTIFICACIÓN DIGITAL DEL SAT

||1.0|7E633C92-1991-45AA-91CD-8E1384952C43|2017-12-14T17:14:17|DhleP7Kx6voQGkhhpEMQ3P7Thz0qpxZ8AXjv7+h1QjplFhC8aGdzolQsaMnuKEHzPwIshBTCeYjM+D2RDVd8aO7ZGmrc8BSxeRb5vN08+n8kimckNIL+H5e7FDn/NK8no/9Yfllf43TbC19GyaR6Kjns6yXhtsktLj14||00001000000403498740||

Facturar en línea® CFDI  
Descargue gratis este comprobante  
en formato digital .XML ingresando a: [www.fel.mx/xml](http://www.fel.mx/xml)

Proveedor Autorizado de Certificación Folio 55029  
Para Facturar en Línea ingresa a: [www.fel.mx](http://www.fel.mx)



FONDO NACIONAL DE INFRAESTRUCTURA

Folio: 15743767	Serie: FNPE
No. de certificado del SAT	00001000000403190844
Fecha y hora de emisión	2017-12-21 16:36:58
Fecha y hora de certificación	2017-12-21 16:37:13
Folio fiscal	DD93F9A3-87C0-42BE-8C43-912C62D757A5
Régimen fiscal	803 - PERSONAS MORALES CON FINES NO LUCRATIVOS

Emisor	
Razón social	FONDO NACIONAL DE INFRAESTRUCTURA
C.P.	01219
RFC	FN1970829JR9

Receptor	
RFC	LIC950821MB4
Razón social	LICONSA, S.A. DE C.V.
Uso de CFDI	G03 - GASTOS EN GENERAL

ClaveProdServ	Cantidad	Unidad	Clave	Concepto/Descripción	Valor Unitario	Importe
93151505	1	PEAJE	C62	SERVICIO DE PEAJE Y CRUCE CARRETERO MIAHUATLAN 2017-12-13 09:22:45	23.28	23.28
93151505	1	PEAJE	C62	SERVICIO DE PEAJE Y CRUCE CARRETERO TEHUACAN 2017-12-14 17:48:20	32.76	32.76
93151505	1	PEAJE	C62	SERVICIO DE PEAJE Y CRUCE CARRETERO SAN MARTIN PUEBLA	29.31	29.31
93151505	1	PEAJE	C62	SERVICIO DE PEAJE Y CRUCE CARRETERO TEHUACAN 2017-12-13 09:08:33	32.76	32.76

Importe total con Letra	Subtotal	\$118.11
Importe (en letra): CIENTO TREINTA Y SIETE PESOS 0/100 M. N.	Iva Traslucido	\$18.89
	Iva Retenido	\$0.00
	Isr Retenido	\$0.00
	<b>TOTAL</b>	<b>\$137.00</b>



Este documento es una representación impresa de un CFDI	
Certificado del CSD:	00001000000403190844
Condiciones de pago:	
Forma de pago:	01 - EFECTIVO
Número de cuenta:	NO IDENTIFICADO
Método de pago:	PUE - PAGO EN UNA SOLA EXHIBICIÓN
Tipo de Comprobante:	I - INGRESO
Lugar de expedición:	01219

**Sello digital del CFDI**  
 YoSBZRKHvYulmDH9XEWLAv8NdKRoVIMFLVQCO3omKVEVlu75VnXFYeU/CIM8xOyZ9IqCuwU6skJPDVINKV8ZXXB0X2qyFJ/PqOKOR8QCynG1o4K+dUHP4MWallbPKIwXUj917Tto9sG+Z1YAgp85B8N83CF4M

**Sello del SAT**  
 HXxbjK5EnELus81+L69oJ8yRwqZDZbM3qCJLPaQLI7HP9VGBLIZ10ZRdp2pos4cteLPC0KMKDK6Zsq76sjd6I03DxRHWek6IPYyGpNxB0BVumCV83mww8Pq3qF+HH/hgAkeSuTS33zCjXo3bmpyYalJlxXn668ppzuHZMynZ0c2bwx3z4lu036KLa9AVPIOLTT1oNQHv0IBZDS8sownDiggWYUoN82PTZIQDEPec8e605HKf0yjkY28MhKpbmW3r1E/VsHPCmpPadjMNs+MTTY0YRImKZPVQu6Wecc8oq2FwDDs0xgA1KZ9pTdmY0m)GlsC==

**Cadena original del complemento de certificación digital del SAT**  
 [3-3]DD93F9A3-87C0-42BE-8C43-912C62D757A5|2017-12-21 16:37:13|YoSBZRKHvYulmDH9XEWLAv8NdKRoVIMFLVQCO3omKVEVlu75VnXFYeU/CIM8xOyZ9IqCuwU6skJPDVINKV8ZXXB0X2qyFJ/PqOKOR8QCynG1o4K+dUHP4MWallbPKIwXUj917Tto9sG+Z1YAgp85B8N83CF4M=|00001000000403190844|

LICONSA, S.A. DE C.V.  
 DEPTO. DE CONTABILIDAD  
 FINANCIERA  
 CONTABILIZADO

**PAGADO LICONSA**  
**OFICINA CENTRAL**

**LIBRAMIENTO LEVADO DE PUEBLA SA DE CV**

LEP1408184R1  
 LATERAL DE LA AUTOPISTA MEXICO TOLUCA 1235 302  
 SANTA FE CUAJIMALPA  
 CUAJIMALPA DE MORELOS CIUDAD DE MEXICO 05348

Régimen Fiscal: Régimen General de Ley Personas Morales

<b>RECEPTOR</b>
LICONSA, S.A. DE C.V. R.F.C. LIC950821M84
RICARDO TORRES 1 S/N
LOMAS DE SOTELO
NAUCALPAN DE JUAREZ MEXICO 53390

Factura 3969276
Lugar y fecha de emisión
CD. DE MEXICO a 21/12/2017 04:29:01 p.m.
Folio Fiscal
D2C415AF-2DDC-4792-A089-EAF691DB42FF
No. Certificado Digital
00001000000306533623
No. Certificado SAT
00001000000306850881
Fecha y hora de certificación
2017-12-21T16:29:04

Cantidad	Unidad	Clave	Descripción	Descuento	Valor unitario	Importe
1	N/A		PEAJE EFECTIVO XLC0102863945		\$47.41	\$47.41

LICONSA, S.A. DE C.V.  
 DEPTO. DE CONTABILIDAD  
 FINANCIERA  
**CONTABILIZADO**

Importe con Letra	Cincuenta y cinco pesos con 00/100 MN
Forma de Pago	Una Exhibición
Condiciones de Pago	
Método de Pago	Efectivo
No. Cta. Pago	
Días de crédito	

	Importe
Subtotal:	\$47.41
Descuento:	\$0.00
IVA Trasladado al 16%	\$7.59
<b>Total:</b>	<b>\$55.00</b>

**Observaciones**

Este documento es una representación impresa de un CFDI

**Sello Digital del CFDI**

HqdXlY6M1Z+JaqJIKIYA14XqnBWIaarkmfxaE50H1e2CyQLGvVpUYRVloPANaRqNjvQYos0OuVd13caARV/zNP+zM7ia+sXn44Rmtw7PMReiECX5k/MIF+4ye6O4F+dLV1JKmgfk7Jiue8LyeoE/e8/eOK  
 bTe8Y6HRS9o+HR8=



**Sello Digital del SAT**

TmravLrWjYHOD2kwloelJa8Utdx9kcj5xA8fU4PeMTw3x0IQNB1R949TxZ6uLXrD8kaOf4jHXbxy+txIBL1DlqNdV92HwV8UA9dC/WyCH7LK8tkIv76TMZ62AwP  
 wJqkCis8CXVSe+EsemX9UTLs4JFAQ58a3axrmdVEGD5=

**Cadena Original del complemento de certificación del SAT**

|| 1.0 | D2C415AF-2DDC-4792-A089-EAF691DB42FF | 2017-12-21T16:29:04 | HqdXlY6M1Z+JaqJIKIYA14XqnBWIaarkmfxaE50H1e2CyQLGvVpUYRVloPANaRqNjvQYos0OuVd13caARV/zNP+zM7ia+sXn44Rmtw7PMReiECX5k/MIF+4ye6O4F+dLV1JKmgfk7Jiue8LyeoE/e8/eOKbTe8Y6HRS9o+HR8= | 00001000000306850881 | |

**PAGADO LICONSA**  
**OFICINA CENTRAL**

FONDO NACIONAL DE INFRAESTRUCTURA

Folio: 15711845	Serie: FNPE
No. de certificado del	00001000000403190844
Fecha y hora de emisión	2017-12-20 14:31:14
Fecha y hora de certificación	2017-12-20 14:31:24
Folio fiscal	C87868AC-1F27-4DA0-B174-B7657963DF75
Régimen fiscal	803-PERSONAS MORALES CON FINES NO LUCRATIVOS

Emisor		
Razón social	FONDO NACIONAL DE INFRAESTRUCTURA	RFC FNI970820JR9
C.P.	01219	

Receptor	
RFC	LIC950821M84
Razón social	LICONSA, S.A. DE C.V.
Uso de CFDI	G03-GASTOS EN GENERAL

ClaveProdscr	Cantidad	Unidad	Clave	Concepto/Descripción	Valor Unitario	Importe
93151505	1	PEAJE	C62	SERVICIO DE PEAJE Y CRUCE CARRETERO AMOZOC 2017-12-14 18:51:23	51.72	51.72
93151505	1	PEAJE	C62	SERVICIO DE PEAJE Y CRUCE CARRETERO SUCHIXTLAHUACA 2017-12-14 18:36:09	56.03	56.03
93151505	1	PEAJE	C62	SERVICIO DE PEAJE Y CRUCE CARRETERO SAN MARTIN PUEBLA 2017-12-14 19:26:52	29.31	29.31
93151505	1	PEAJE	C62	SERVICIO DE PEAJE Y CRUCE CARRETERO AMOZOC 2017-12-13 08:14:52	51.72	51.72
93151505	1	PEAJE	C62	SERVICIO DE PEAJE Y CRUCE CARRETERO HUITZO 2017-12-13 10:57:15	75.00	75.00
93151505	1	PEAJE	C62	SERVICIO DE PEAJE Y CRUCE CARRETERO SAN MARCOS 2017-12-14 20:09:03	96.55	96.55
93151505	1	PEAJE	C62	SERVICIO DE PEAJE Y CRUCE CARRETERO SAN MARCOS 2017-12-13 06:44:22	96.55	96.55

Importe total con Letra	Subtotal	\$456.88
Importe (en letra): QUINIENTOS TREINTA PESOS 0/100 M. N.	Iva trasladado	\$73.12
	Iva Retenido	\$0.00
	Ir Retenido	\$0.00
	<b>TOTAL</b>	<b>\$530.00</b>



LICONSA, S.A. DE C.V.  
 DEPT. CONTABILIDAD  
 CONTABILIDAD

Este documento es una representación impresa de un CFDI	
Certificado del CSD:	00001000000403190844
Identificación de pago:	01-EFECTIVO
Forma de pago:	NO IDENTIFICADO
Número de Cuenta:	PUE-PAGO EN UNA SOLA EXHIBICIÓN
Método de pago:	I-INGRESO
Tipo de Comprobante:	01219
Lugar de expedición:	

Sello digital del CFDI  
 bS./nh8YKNCkzs+zVTJRqGRagL1X7ZGjgJTVr903yp53m5Bwr7Ttr+ekoAGCP42J7G8cRd1kb5j346dTX7wZU5xVkoSP6J/QIAB58lm3LQacqN8ybX56dZkMBQqGvhr6c1bhwg3bgyxvMIZHfocPzPaTDXzRKEON==

Sello del SAT  
 o14b/Tc1AGZMNEW+jg7Sv8Q5MC11YxHb7MyKQV8Ds.HsIbyXKTNAXuvBc2SdmKLn2LTQ2u0IX9Hn9rlyAj7B3A3kFVGNvdH6WWJCB5NHNxvUikoFinHFCY+gzqj0DxH2Y5AclSeNs+FWkmTXdbOjObCsu6LQuadrmbaBckik8wXE6XRlne4OGOPCHM/hz4Juehtv5E4q8vZu0LuyR9APrjHJM/opn2GP/BU9pSPQh6G17813Bkljfv7RjnzAbzThiMYeUwWDSdpz.HwyZf40MChY8ADmUX/B09llp82ZZZiMaicatVLQZ==

Cadena original del complemento de certificación digital del SAT  
 [3.3|C87868AC-1F27-4DA0-B174-B7657963DF75|2017-12-20|14:31:24|bS./nh8YKNCkzs+zVTJRqGRagL1X7ZGjgJTVr903yp53m5Bwr7Ttr+ekoAGCP42J7G8cRd1kb5j346dTX7wZU5xVkoSP6J/QIAB58lm3LQacqN8ybX56dZkMBQqGvhr6c1bhwg3bgyxvMIZHfocPzPaTDXzRKEON=|00001000000403190844]

**PAGADO LICONSA**  
**OFICINA CENTRAL**





Bitacora de Consumo de Combustible y Recorridos del Parque Vehicular

Fecha: 20/12/2017

Datos del Vehiculo

Mes de Diciembre

No. Economico 18084

Modelo 2012

Placas MJZ4748

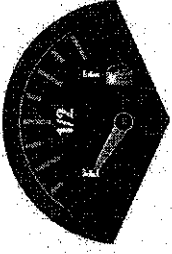

Del 2017

Marca CHEVROLET

Tipo EXPRESS

Cilindros 8

Fecha	Destino	Usuario	Inicial	Estatus Comb.	Final	Estatus Comb.	Rec.	Litros	Importe	No. Sol Pres.	Supl.
14/12/2017	COMISION OAXACA CC: DEPTO. SERV. GRALES.	GERARDO DAVID URAGA PEÑA	66061	- 1/4	67261	1/4	1200	187.54	3,050.11	SIF	
Kilometros Recorridos			Cantidad de Litros		Importe Total		Rendimiento				
1,200.00			187.54		3,050.11		6.40				

**PAGADO LICONSA**  
**OFICINA CENTRAL**

Hector Miguel Quintero Hernandez  
Jefe de Oficina  
Servicios Generales

*[Signature]*  
Addiel Concha Cruz  
Jefe de Departamento  
Servicios Generales

SERVICIO CUATRO VIENTOS  
VAZQUEZ S.A. DE C.V.  
SCV0508246M6  
AUTOPISTA MEXICO-PUEBLA KM. 36 600,  
SAN MARCOS HUIXTOCO, C.P. 56579,  
IXTAPALUCA, EDO. DE MEXICO.

TEL: (0155) 17222748  
Email: servicio4vientos@hotmail.es

LUGAR / FECHA Y HORA EMISION  
MEXICO, D.F. A 13-diciembre-2017 6:50:14

DATOS DEL CLIENTE  
LICONSA SA DE CV

RICARDO TORRES No. 1, Col. FRACC. LOMAS DE  
SOTELO  
Del /Mpo. NAUCALPAN DE JUAREZ, CP 53390, ES

R.F.C. LIC950821M84

FACTURA 622388

FOLIO SAT 20605R-ecba-4444-9c82-562134e53442

No. CLIENTE 554654  
CONDICIONES 0 Dias

CANT	UNIDAD	DESCRIPCION	P.U.	IMPORTE
92.740	LITRO	MAGNA	\$ 14.1817	\$ 1.315.21
Sub Total				\$ 1,315.21
16 % IVA				\$ 204.80
TOTAL				\$ 1,520.01

(UN MIL QUINIENTOS VEINTE PESOS 01/100  
M.N.)

Forma de Pago: Pago en una sola exhibición

Certificado del SAT: 00001000000404148437  
REGIMEN GENERAL PERSONAS MORALES  
Lugar de Expedición: SAN MARCOS HUIXTOCO, ESTADO D  
Ref. Pago:  
Método de pago: 01-Efectivo  
Versión CFD: 3.2  
Tipo de Comprobante: Ingreso

LICONSA, S.A. DE C.V.  
DEPTO. DE CONTABILIDAD  
FINANCIERA  
CONTABILIZADO



No. de serie del CSD del SAT: 00001000000404991284

Fecha Hora Timbrado: 13/12/17 6:50:

Versión Timbre: LICONSA

Sello Digital del CFDI

UPN: dig9al+hX0P...  
EgWk+GD7...  
PKXJ...  
9rx7...  
5cm...  
KY+H...  
Bnglw7...

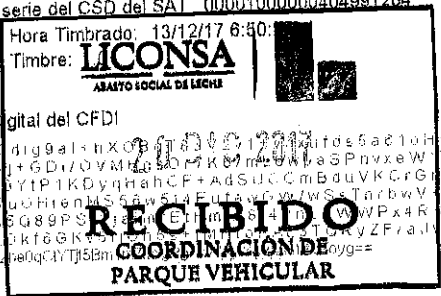

PAGADO LICONSA  
OFICINA CENTRAL

Cadena original del complemento de certificación  
digital del SAT

||1.0|20f69510-ecba-4444-9c82-562134e53442|  
50 22;UPN0dig9al+hX0PqT8JV2v1+yqxufds5a  
Waw/BdWRj+GD73VMHGsGr7K6/mL6wpeSPny  
n5iaXPKXJ0Y1P1KDyqHahCF+AdSUCmBduVKCrGrV  
9rx7RuoHienMS56w514EufewGW/WSsTarbwV/  
5cmmsG89PSRiEmEThM1481426LWVW  
Uuz6kg50um6Q89P3IVjaimrEThM1481426LWVW  
55mmsG89PSRiEmEThM1481426LWVW



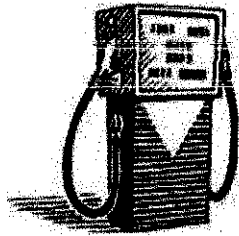

Factura

SERIE: MG

FOLIO: 101589

FECHA: 14/12/2017 15:22:04

17  
17-12-17

Documento Válido

Lugar de expedición:  
CARRETERA PANAMERICANA KM 542.5 SN, SAN FRANCISCO, 68030, OAXACA DE JUAREZ, OAXACA, OAXACA, MEXICO

COMBUSTIBLES FAJA DE ORO S.A  
DE C.V.

CFO871030N9A CARRETERA PANAMERICANA KM 542.5  
No. SN SAN FRANCISCO,  
OAXACA 68030.  
OAXACA DE JUAREZ OAXACA MEXICO

Régimen Fiscal:  
Régimen General de Ley Personas Morales

Cliente: LICONSA S A DE C V R.F.C.: LIC950821M84  
Domicilio: RICARDO TORRES No. 1 Teléfono:  
Colonia: FRACC. LOMAS DE SOTELO C.P.: 53390 Ciudad: NAUCALPAN  
Estado: CIUDAD DE MEXICO País: MEXICO  
Método de pago  
Condición de pago  
Número de cuenta de pago

01 Efectivo  
CONTADO

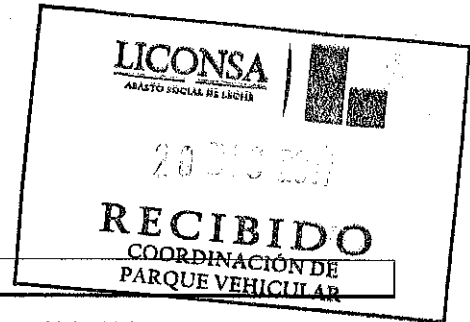

Observaciones

Cantidad	Unidad	Concepto / Descripción	Valor Unitario	Importe
94.802	No aplica	MAGNA	13.97	1,324.02

Importe con letra  
MIL QUINIENTOS TREINTA PESOS 10/100 M.N.

SUBTOTAL:	1,324.02
I.V.A.:	206.08
TOTAL:	1,530.10

LICONSA S.A. DE C.V.  
DEPTO. DE CONTABILIDAD  
FINANCIERA  
FIRMA DE CONFIRMACIÓN  
CONTABILIZADO



Este documento es una representación impresa de un CFDI  
\*Efectos fiscales al pago \*Pago en una sola exhibición

Folio fiscal:	AD9F9BEA-65E1-4D4E-875E-DE8F44B09577
No de Serie del Certificado del SAT:	00001000000404486074
Serie del Certificado del emisor:	00001000000305795348
Fecha y hora de certificación:	Diciembre 14 2017 - 15:22:08

Sello digital del CFDI  
R6PKz4eyAqzgvRmDuTjp2Lk1fwg1BIkpHOFASWTeX6NSYg/oea6HAAyDBIkOc95jKrUpfyPBU3dxKzcEdXr2b  
oA7LnLARh7+h0Gj f5at/Y9vBPD5Jfg3ok3y7hVoeasPb+MeQr8bjd+ye6+DCGDCTFeval0zNLKlWftHkT7bQ=

Sello del SAT  
iInUUnTmz3feGKEcaFM45E49eZuBc742LVI/NfudyALXUJA1QRkYwdkZugAM/D1ef7OweInlNeAdzQmg  
FCbZEEbgIRVV8eY6DkbHLQSnTMAJVLi/imq+FEZougpv7bIw1s7wLSe6fmDTQ0h8x69WpF1gWe+ZsvRE  
L8ZRT+fU8oqplTf1md4BWXI6Rdfcsh7pt.sMEskQQ3U2IRP1E/K3ImPHZxMqLtcx1VE2zcLj7luQNaes8Q  
CGmcr2iwqUdR9T11Ph0AjanImI0h6IKYKUtPdvK/ruKqbkml5tasVLQ9ULAQah9S+F4vr3f6aFj+32k  
UedraZY97FeVubNfAGC1lv=

Cadena original del complemento de certificación digital del SAT  
||1.0|AD9F9BEA-65E1-4D4E-875E-DE8F44B09577|2017-12-14T15:22:08|R6PKz4eyAqzgvRmD  
uTjp2Lk1fwg1BIkpHOFASWTeX6NSYg/oea6HAAyDBIkOc95jKrUpfyPBU3dxKzcEdXr2b  
oA7LnLARh7+h0Gj f5at/Y9vBPD5Jfg3ok3y7hVoeasPb+MeQr8bjd+ye6+DCGDCTFeval0zNLKlWftHkT7bQ=|0000  
1000000404486074||

PAGADO LICONSA  
OFICINA CENTRAL