



LUGAR DE LA COMISIÓN: \_\_\_\_\_ METRO-SUR

DEPARTAMENTO DE SEGUIMIENTO OPERATIVO FECHA: \_\_\_\_\_ 08 DE DICIEMBRE DE 2017

SE ASISTIÓ A SUPERVISAR LECHERÍAS EN LAS DELEGACIONES DE XOCHIMILCO Y BENITO JUÁREZ, CIUDAD DE MÉXICO, DEL 04 AL 08 DE DICIEMBRE DE 2017, EN DISTINTOS HORARIOS.

LECHERÍA No 0911044000 VENTA DE LECHE SOCIAL NORMAL.

LECHERÍA No 0901310100 LA LECHERÍA NO CUENTA CON BAÑO.

LECHERÍA No 0911070500 ESTA LECHERÍA SE ENCUENTRA DENTRO DEL MERCADO Y POR REMO-  
DELACIÓN DE ÉSTE, NO CUENTA CON IMAGEN INSTITUCIONAL NI TAMPOCO TIENE BAÑO.

LECHERÍA No 0913004000 10 CANASTILLAS SUCIAS, 4 BENEFICIARIOS PASARON CON DOBLE TARJE-  
TA, 8 BENEFICIARIOS LES VENDIERON 6 LTS DE LECHE SOCIAL, NO CUENTA CON PUBLICIDAD DE  
LICONSA ( CARTELES).

LECHERÍA No 0920008600 VENTA DE LECHE SOCIAL NORMAL.

DECLARO BAJO PROTESTA DE DECIR VERDAD, QUE LOS DATOS ASENTADOS EN ESTE INFORME SON  
Y MANIFIESTO TENER CONOCIMIENTO DE LAS SANCIONES QUE SE APLICARÍAN EN CASO CONTRARIO

LICONSA, S.A. DE C.V.

COMISIONADO

DEPTO. DE CONTABILIDAD  
FINANCIERA

FUNCIONARIO QUE AUTORIZA LA COMISIÓN

CONTABILIZADO

RAÚL RAMÍREZ VILLALOBOS

LIC. ANA LUISA RAMÍREZ HERNÁNDEZ

JEFE DE OFICINA

SUBDIRECTORA DE CONCERTACIÓN EXTERNA

NOMBRE, CARGO Y FIRMA

NOMBRE, CARGO Y FIRMA

PAGADO LICONSA  
OFICINA CENTRAL



**Liconsa**

**AUTORIZACION DE PAGO DE KILOMETRAJE RECORRIDO**

FECHA: 11 DICIEMBRE 2017  
DIA MES AÑO

NOMBRE RAÚL RAMÍREZ VILLALOBOS		No. NOMINA 8921	CENTRO DE COSTOS 260
SUBGERENCIA O CENTRO DE TRABAJO	SUBGERENCIA	PUESTO	
DIRECCION DE ABASTO SOCIAL	CONCERTACIÓN EXTERNA	JEFE DE OFICINA	

RUTA FIJA, PAGO FIJO	RUTA VARIABLE, PAGO FIJO	VIAJE EN COMISION LUGARES VISITADOS	266 KMS. REC.
PAGO CORRESPONDIENTE AL MES DE: _____ DE 19 _____	PAGO CORRESPONDIENTE A LA SEMA DEL _____ DE _____ AL _____ DE _____ DE _____	XOCHIMILCO Y BENITO JUÁREZ 04 AL 08 DE DICIEMBRE 2017 (METRO-SUR)	
		TOTAL:	266 KM.

KILOMETRAJE RECORRIDO	CUOTA	IMPORTE	PARA USO DE CONTABILIDAD	
			CUENTA	SUB-SUB-CUENTA
266	\$ 13.16	\$ 700.11		

FGA-33

INTERESADO

AUTORIZO

RAÚL RAMÍREZ VILLALOBOS

FIRMA

LIC. ANA LUISA RAMÍREZ HERNÁNDEZ  
SUBDIRECTORA DE CONCERTACIÓN EXTERNA

FIRMA

**PAGADO LICONSA  
OFICINA CENTRAL**



# GASOLINERAS LAS ADELITAS S.A. DE C.V.

Domicilio fiscal R.F.C.: GAD0912157D2  
Calle: 5 DE MAYO No. 5, CP: 55900, OTUMBA DE GOMEZ FARIAS, MEXICO, MEXICO

Expedido en  
Calle: OTUMBA, MEXICO

Comprobante fiscal digital

Serie: B  
Folio: 78253  
Fecha: 2017-12-04T16:11:08  
Forma de pago: Pago en una sola exhibición  
Método de pago y Cuenta: 01  
Régimen fiscal: REGIMEN DE PERSONAS MORALES

Lugar de expedición OTUMBA DE GOMEZ FARIAS, MEXICO

Facturado a: ( 1747 ) LICONSA SA DE CV  
Calle: RICARDO TORRES No. 1, Col. FRACC LOMAS DE SOTELO, CP: 53390, NAUCALPAN EDO MEXICO, MEXICO. RFC: LIC950821M84

Vendedor:  
Enviar a:

Cantidad	Unidad	Clave	Descripción	% Desc	P/U	Importe
43.639	LT	32025	GASOLINA CONTENIDO MIN.87 OCTANOS	0.00	13.861101	604.89
<b>Subtotal</b>						<b>588.84</b>
<b>Descuento</b>						<b>0.00</b>
<b>I.V.A.</b>						<b>0.00</b>
<b>Total</b>						<b>94.21</b>
						<b>699.10</b>



SEISCIENTOS NOVENTA Y NUEVE PESOS 10/100 M.N.

"Este documento es una representación impresa de un CFDI"

Folio fiscal: 4d982a1c-485d-4225-9987-7d84b2734aef

Fecha y hora de certificación: 2017-12-04T16:11:15

Sello digital del CFDI:

KSStZTVUTSmjGmO4P0nBKbYXAC5dXAWQev0lw oTm+7Q7SHDpoMn66Aiz8dL1QSuGmyP6w imq4p0+ZGJPGJRA9OWy1ThUZMk6WV  
4H+CPVYF89xskyMLZB6TzQ3ohhQ67Uxqebvpj0ebGluaVkbZ+DNhEw JK0ZFrn/IBoS+4bKP6w iHw PAJMD1PXw DJZtcyyod6qqP

Número de serie del Certificado de Sello Digital:

00001000000404242748

Número de serie del Certificado de Sello Digital del SAT:

00001000000404991284

Cadena original del complemento de certificación digital del SAT:

||1.0|4d982a1c-485d-4225-9987-7d84b2734aef|2017-12-04T16:11:15|  
KSStZTVUTSmjGmO4P0nBKbYXAC5dXAWQev0lw oTm+7Q7SHDpoMn66Aiz8dL1QSuGmyP6w imq4p0+ZGJPGJRA9OWy1ThUZMk6WV  
4H+CPVYF89xskyMLZB6TzQ3ohhQ67Uxqebvpj0ebGluaVkbZ+DNhEw JK0ZFrn/IBoS+4bKP6w iHw PAJMD1PXw DJZtcyyod6qqP  
0fbbsf0Yn8uHFVRjxBOXEmdfA/QrxDAtzOhx2XerrmGsKdo6jhBzU72YcBkOzNqJOpXIPK00OID9fPD7w 0lfyw W2Wn70WEfImx2tm  
TKkfE6+5OPth7SCOeuJh0K/qvzV|TtTTJc815vtChg==|00001000000404991284||

Sello digital del SAT:

mUx681578eFE3hBgsLYquvBLyqKWb+J8XM+ju98qx16bGuilygdKaTaV20qIB+1cRsgZ3p0n+Y5gKlap+DmLeBsxnajw IYWPYCXds  
zGLR4Hg7TcVksdGH9JUSU3yO+I5S8m9cjh+1pZhhYV8Dw WHLlK/MnKlrWPXfW vro+g4vtYk8ggV65w akCIVUqWCy+g9AtpkoM

LICONSA, S.A. DE C.V.  
DEPTO. DE CONTABILIDAD  
FINANCIERA  
CONTABILIZADO

Emitted por: SAE  
Asociación Mexicana de S.A. de C.V.

PAGADO LICONS/  
OFICINA CENTRAL



LUGAR DE LA COMISIÓN: \_\_\_\_\_ METRO-SUR

DEPARTAMENTO DE SEGUIMIENTO OPERATIVO FECHA: \_\_\_\_\_ 01 DE DICIEMBRE DE 2017

SE ASISTIÓ A SUPERVISAR LECHERÍAS EN LA DELEGACIÓN XOCHIMILCO, CIUDAD DE MÉXICO, DEL 27 AL 30 DE NOVIEMBRE Y 01 DICIEMBRE DE 2017, EN DISTINTOS HORARIOS.

LECHERÍA No 0915002400 ESTUVO PRESENTE EN TODA LA VENTA DE LECHE LA TRABAJADORA SOCIAL, 8 BENEFICIARIOS PASARON CON DOBLE TARJETA.

LECHERÍA No 0911070200 15 BENEFICIARIOS SE RETIRARON SIN SU DOTACIÓN PORQUE EL CAMION QUE SURTE LA LECHE LLEGO TARDE.

LECHERÍA No 0911064700 NO HUBO SERVICIO POR FIESTAS PATRONALES DE SAN ANDRES AHUAYUCAN.

LECHERÍA No 0915001900 VENTA DE LECHE SOCIAL NORMAL.

LECHERÍA No 0911064900 25 BENEFICIARIOS PASARON CON DOBLE TARJETA, 11 BENEFICIARIOS LES VENDIERON 6 LTS DE LECHE SOCIAL.

LICONSA, S. A. DE C. V.

DEPTO. DE CONTABILIDAD  
FINANCIERA

LECHERÍA CON GRAFITI No 0915002400 Y 0911064900.

CONTABILIZADO

DECLARO BAJO PROTESTA DE DECIR VERDAD, QUE LOS DATOS ASENTADOS EN ESTE INFORME SON Y MANIFIESTO TENER CONOCIMIENTO DE LAS SANCIONES QUE SE APLICARÍAN EN CASO CONTRARIO

COMISIONADO

FUNCIONARIO QUE AUTORIZA LA COMISIÓN

RAÚL RAMÍREZ VILLALOBOS

LIC. ANA LUISA RAMÍREZ HERNÁNDEZ

JEFE DE OFICINA  
NOMBRE, CARGO Y FIRMA

SUBDIRECTORA DE CONCERTACIÓN EXTERNA  
NOMBRE, CARGO Y FIRMA

PAGADO LICONSA  
OFICINA CENTRAL



**AUTORIZACION DE PAGO DE KILOMETRAJE RECORRIDO**

FECHA: 4 DICIEMBRE 2017  
 DÍA MES AÑO

NOMBRE RAÚL RAMÍREZ VILLALOBOS		No. NOMINA 8921	CENTRO DE COSTOS 260
SUBGERENCIA O CENTRO DE TRABAJO DIRECCION DE ABASTO SOCIAL		PUESTO JEFE DE OFICINA	
RUTA FIJA, PAGO FIJO	RUTA VARIABLE, PAGO FIJO	VIAJE EN COMISION LUGARES VISITADOS	
PAGO CORRESPONDIENTE AL MES DE: _____ DE 19 _____	PAGO CORRESPONDIENTE A LA SEMA DEL _____ DE _____ AL _____ DE _____ DE _____	XOCHIMILCO (METRO-SUR) 27 AL 30 NOVIEMBRE Y 01 DICIEMBRE 2017	
		TOTAL: 266 KM.	

KILOMETRAJE RECORRIDO	CUOTA	IMPORTE	PARA USO DE CONTABILIDAD	
			CUENTA	SUB-CUENTA
266	\$ 13.16	\$ 700.11		

FGA-33

INTERESADO

NOMBRE: RAÚL RAMÍREZ VILLALOBOS

FIRMA:

AUTORIZO

DIC. ANA LUISA RAMÍREZ HERNÁNDEZ  
 SUBDIRECTORA DE CONCERTACIÓN EXTERNA

FIRMA:

**PAGADO LICONSA**  
**OFICINA CENTRAL**



# ASTECIMIENTO MEXIQUENSE DE CALIDAD SA DE CV

E13082 / RFC AMC1301318Q1  
 CARRETERA ESTATAL MEXICO-OTUMBA, No. KM 32.700 S/N  
 AXAPUSCO  
 AXAPUSCO, MEXICO  
 C.P. 55940, MEXICO  
 TEL/FAX:



**EXPEDIDO EN:**  
 CARRETERA KM 23.5 (MEXICO-TULANCINGO)-OTUMBA-LIM. MEX/HGO. KM 2+800 No. S/N  
 AXAPUSCO AXAPUSCO  
 ESTADO DE MEXICO, MEXICO, C.P. 55940  
**RÉGIMEN FISCAL:**  
 Regimen General de ley Personas Morales

CLAVE PEMEX: 0000117202

<b>FACTURA No.</b>	<b>A 4799</b>
<b>FOLIO FISCAL</b>	<b>acfb95f5-2e1f-4db3-b50a-8b732ed3fb02</b>
<b>LUGAR DE EXPEDICION</b>	<b>AXAPUSCO, ESTADO DE MEXICO</b>

**FECHA:** 2017-11-28 **HORA:** 16:16:14 **R.F.C.:** LIC950821M84

**CLIENTE: 37**  
 LICONSA S.A. DE C.V.  
 RICARDO TORRES No.1  
 FRACC. LOMAS DE SOTELO  
 NAUCALPAN DE JUAREZ  
 EDO. DE MEXICO, México, C.P. 53390

Cantidad	Unidad de medida	Descripción	Precio Unitario	Importe
43.8640	LTS	32011 MAGNA	\$13.811034	\$605.81

Factura s/nota(s) : 367366-0, 368711-0, 369956-0, 371352-0

Sello Digital del CFDI:  
 TntfsglotiSWkE46LpevbZvEKngkhPUYyOMI2/QDCbv0bd8bCm18F6Z326aVsyxwkvU9ob49k3VwKEegghG/mF5bGWZ52X4a8Za5J4AaUGZdjBO5sLoF2ks0BvkfDYco1CVHqhZ+rTzP89VFhLQccPvaLtepkBhOOEoV6VT3dSsT+8aWURr12bKt5Jus8JyKxX5U24UpuOyo49pA2uE+11N7Xk+2t1495kUdUrvNslYZDIMihBn4/353r0eSR0ahqr1toQWfq1ZW+JJ/GzJr2/F14QYaEtGvA9mYB6nWJhHdoVkJorieC/kSJLY9UF51GdJg4KgF6AqYyAA==

Sello del SAT:  
 WjuFlwH+BkNpQ54YXclHopy/8G9LVYUBPBYyS+c57x9v20/V7knT8cwyTwN1Gshp50hth3YE20/5vuGx642sqasEdBWCaPpCiMD8bcE21mWPhV+7WNFNlzbppOpC03kXgxN5EZucdVXZwlLp2rJH3zZyCzT4kFgbZy1A+Wv1mSAzTDNgs0RISNgIMGMAvnm8c3w4VWTpZieWrd7WZY6o4TM8WPhPDq4/bRyW+wXILtdyWEIFB94zLwNoP8HsucPgRC/dNp712KKSfP0M6PvAnZ3y4VPZVnyQzwSZ38AdFpQFp6FrtBM021G1Ves82+6b/GY0jKZU8vEsGu1hetA==

Cadena Original del Complemento de Certificación digital del SAT:  
 ||1-0|acfb95f5-2e1f-4db3-b50a-8b732ed3fb02|2017-11-28T16:16:13|TntfsglotiSWkE46LpevbZvEKngkhPUYyOMI2/QDCbv0bd8bCm18F6Z326aVsyxwkvU9ob49k3VwKEegghG/mF5bGWZ52X4a8Za5J4AaUGZdjBO5sLoF2ks0BvkfDYco1CVHqhZ+rTzP89VFhLQccPvaLtepkBhOOEoV6VT3dSsT+8aWURr12bKt5Jus8JyKxX5U24UpuOyo49pA2uE+11N7Xk+2t1495kUdUrvNslYZDIMihBn4/353r0eSR0ahqr1toQWfq1ZW+JJ/GzJr2/F14QYaEtGvA9mYB6nWJhHdoVkJorieC/kSJLY9UF51GdJg4KgF6AqYyAA==|00001000000405428713||

**PAGADO LICONSA**  
**OFICINA CENTRAL**

LICONSA, S.A. DE C.V.  
 DEPTO. DE CONTABILIDAD  
 FINANCIERA  
**CONTABILIZADO**

Importe en letras:  
 (seiscientos pesos 00/100 M.N.)

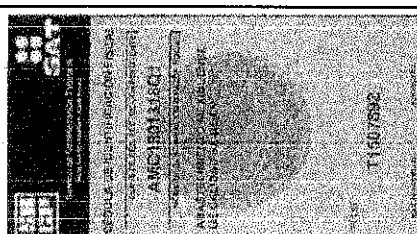
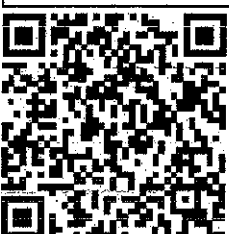

Método de Pago: 01 Efectivo  
 Forma de Pago: Pago en una sola exhibición

<b>SUBTOTAL</b>	\$605.81
<b>I.V.A. 16.00%</b>	\$94.19
<b>TOTAL</b>	\$700.00



LUGAR DE LA COMISIÓN: METRO-NORTE-SUR

DEPARTAMENTO DE SEGUIMIENTO OPERATIVO FECHA: 03 DE NOVIEMBRE DE 2017

SE ASISTIÓ A SUPERVISAR LECHERÍAS EN LOS MUNICIPIOS DE TEZOYUCA Y CHIAUTLA, ESTADO DE MÉXICO, DEL 30, 31 DE OCTUBRE 01 Y 03 DE NOVIEMBRE DE 2017, EN DISTINTOS HORARIOS.

LECHERÍA No 1511079300 VENTA DE LECHE SOCIAL NORMAL.

LECHERÍA No 1511087200 2 CANASTILLAS SUCIAS, 5 BENEFICIARIOS PASARON CON DOBLE TARJETA, EN LA VISITA ESTUVO PRESENTE LA TRABAJADORA SOCIAL.

LECHERÍA No 1511045400 BODEGA EN DESORDEN, 7 BENEFICIARIOS PASARON CON DOBLE TARJETA, 5 BENEFICIARIOS LES VENDIERON 6 LTS DE LECHE SOCIAL.

LECHERÍA No 1502810100 LA LECHERÍA NO CUENTA CON CONCESIONARIO LA VENTA LA REALIZA PERSONAL DE LICONSA VENTA DIRECTA, NO CUENTA CON PROMOTOR SOCIAL SU ULTIMA VISITA FUE EN MARZO DE 2017.

LECHERÍA CON GRAFITI No 1511087200.

LICONSA, S.A. DE C.V.

DEPTO. DE CONTABILIDAD  
FINANCIERA

CONTABILIZADO

DECLARO BAJO PROTESTA DE DECIR VERDAD, QUE LOS DATOS ASENTADOS EN ESTE INFORME SON Y MANIFIESTO TENER CONOCIMIENTO DE LAS SANCIONES QUE SE APLICARÍAN EN CASO CONTRARIO

COMISIONADO

FUNCIONARIO QUE AUTORIZA LA COMISIÓN

RAÚL RAMÍREZ VILLALOBOS

JEFE DE OFICINA

NOMBRE, CARGO Y FIRMA

LIG. ANA LUISA RAMÍREZ HERNÁNDEZ

SUBDIRECTORA DE CONCERTACIÓN EXTERNA

NOMBRE, CARGO Y FIRMA

PAGADO LICONSA  
OFICINA CENTRAL



**Liconsa**

**AUTORIZACION DE PAGO DE KILOMETRAJE RECORRIDO**

FECHA: 6 NOVIEMBRE 2017  
DIA MES AÑO

NOMBRE RAÚL RAMÍREZ VILLALOBOS		No. NOMINA 8921	CENTRO DE COSTOS 260
SUBGERENCIA O CENTRO DE TRABAJO	SUBGERENCIA	PUESTO	
DIRECCION DE ABASTO SOCIAL	CONCERTACIÓN EXTERNA	JEFE DE OFICINA	

RUTA FIJA, PAGO FIJO	RUTA VARIABLE, PAGO FIJO	VIAJE EN COMISION LUGARES VISITADOS	266 KMS. REC.
PAGO CORRESPONDIENTE AL MES DE: _____ DE 19 _____	PAGO CORRESPONDIENTE A LA SEMA DEL _____ DE _____ AL _____ DE _____ DE _____	TEZOYUCA Y CHIAUTLA (METRO-SUR-NORTE)	30, 31 OCTUBRE 01 Y 03 NOVIEMBRE DE 2017
		TOTAL:	266 KM.

KILOMETRAJE RECORRIDO	CUOTA	IMPORTE	PARA USO DE CONTABILIDAD	
			CUENTA	SUB-SUB-CUENTA
266	\$ 13.16	\$ 700.11		

FGA-33

INTERESADO

AUTORIZO

NOMBRE: RAÚL RAMÍREZ VILLALOBOS

LIC. ANA LUISA RAMÍREZ HERNÁNDEZ  
SUBDIRECTORA DE CONCERTACIÓN EXTERNA

FIRMA

*[Signatures]*

**PAGADO LICONSA  
OFICINA CENTRAL**





# PASOLINERAS LAS ADELITAS S. DE C.V.

Domicilio fiscal R.F.C.: GAD0912157D2  
Calle: 5 DE MAYO No. 5, CP: 55900, OTUMBA DE GOMEZ FARIAS, MEXICO, MEXICO

Expedido en  
Calle: OTUMBA, MEXICO

Comprobante fiscal digital

Serie: B  
Folio: 75440  
Fecha: 2017-10-30T10:22:49  
Forma de pago: Pago en una sola exhibición  
Método de pago y Cuenta: 01  
Régimen fiscal: REGIMEN DE PERSONAS MORALES

Lugar de expedición OTUMBA DE GOMEZ FARIAS, MEXICO

Facturado a: ( 1747 ) LICONSA SA DE CV  
Calle: RICARDO TORRES No. 1, Col. FRACC LOMAS DE SOTELO, CP: 53390, NAUCALPAN EDO MEXICO, MEXICO. RFC: LIC950821M84

Vendedor:  
Enviar a:

Cantidad	Unidad	Clave	Descripción	% Desc	P/U	Importe
39.837	LT	32026	GASOLINA CONTENIDO MIN.91 OCTANOS	0.00	15.234289	606.89
<b>Subtotal</b>						<b>589.02</b>
<b>Descuento</b>						<b>0.00</b>
<b>I.V.A.</b>						<b>0.00</b>
<b>Total</b>						<b>94.24</b>
						<b>701.13</b>



LICONSA, S.A. DE C.V.  
DEPTO. DE CONTABILIDAD  
FINANCIERA  
CONTABILIZADO

SETECIENTOS UN PESOS 13/100 M.N.

"Este documento es una representación impresa de un CFDI"

Folio fiscal: 8be93f08-3f39-4233-ac68-67fdf5f3ef02

Fecha y hora de certificación: 2017-10-30T10:23:50

Sello digital del CFDI:

Jt1y14U61eqBAfTqvaXFMAxnOrQNq1F4NMWzNnSi/spVRrHA/7Z4Wg710JeQCycdSUMxM3pU5cf8vTQbLF8JL8d4w aw qO1/51HeK vLY6kzA3yzlpngmQTVkbmsUSFLkyCQ0zhsh/JSkvqNFGPa1v6scSzQc2AS/H7jGkCH4520pWoiHXicj2g5GF9BsqW616ONW0hDSj

Número de serie del Certificado de Sello Digital :

00001000000404242748

Número de serie del Certificado de Sello Digital del SAT:

00001000000404624465

Cadena original del complemento de certificación digital del SAT:

||0|8be93f08-3f39-4233-ac68-67fdf5f3ef02|2017-10-30T10:23:50|  
Jt1y14U61eqBAfTqvaXFMAxnOrQNq1F4NMWzNnSi/spVRrHA/7Z4Wg710JeQCycdSUMxM3pU5cf8vTQbLF8JL8d4w aw qO1/51HeK vLY6kzA3yzlpngmQTVkbmsUSFLkyCQ0zhsh/JSkvqNFGPa1v6scSzQc2AS/H7jGkCH4520pWoiHXicj2g5GF9BsqW616ONW0hDSj PYJk5Ne58M3I53RGEU6Hr830sHurZ5YY1/yccKyWyJiiJ3/+MAP7yK1VQgEa21fXY0gAUa710w4nEJp7hG0+GV4hLTvLeHuH AmfvDJY02FSRHj5uBA Y7Ggls+ABuEXRo8vOImCRu8g=||00001000000404624465||

Sello digital del SAT:

IgNSLQoMKfihU0C7WlbbB5hQDQ64T7ORAA1ke+HqhDO7QoYo9DUppLfKasrPMZgzhDeyCkYFf9YNgJkh1w sXGxqEuSHjBC85CZA EzgrUO27ZVMrkeupzdkLrU5veWCXMB7gqAxEFw fuWP54dCc2pxfBxLLbU5HsDKyuxZ1TXj/KdRePVg3JEaugl6iDnFRPfvJuv7Za

SOPORTE 432

PAGADO LICONSA  
OFICINA CENTRAL



LUGAR DE LA COMISIÓN: \_\_\_\_\_ METRO-NORTE

DEPARTAMENTO DE SEGUIMIENTO OPERATIVO FECHA: \_\_\_\_\_ 10 DE NOVIEMBRE DE 2017

SE ASISTIÓ A SUPERVISAR LECHERÍAS EN EL MUNICIPIO MELCHOR OCAMPO, ESTADO DE MÉXICO,  
DEL 06 AL 10 DE NOVIEMBRE DE 2017, EN DISTINTOS HORARIOS.

LECHERÍA No 1511061200 9 BENEFICIARIOS PASARON CON DOBLE TARJETA, 25 BENEFICIARIOS  
LES VENDIERON 6 LTS DE LECHE SOCIAL, SE PRESENTÓ EL PROMOTOR SOCIAL.

LECHERÍA No 1511084400 12 BENEFICIARIOS PASARON CON DOBLE TARJETA, 22 BENEFICIARIOS  
LES VENDIERON 6 LTS.

LECHERÍA No 1505310100 VENTA DE LECHE SOCIAL NORMAL.

LECHERÍA No 1505310300 NO SE PRESENTÓ NINGÚN MIEMBRO DEL COMITÉ, NO CUENTAN CON  
FUNDA TÉRMICA.

LECHERÍA No 1505310500 BODEGA EN DESORDEN, NO CUENTAN CON FUNDA TÉRMICA.

LECHERÍA CON GRAFITI No 1505310100, 1505310500 Y 1511084400.

DECLARO BAJO PROTESTA DE DECIR VERDAD, QUE LOS DATOS ASENTADOS EN ESTE INFORME SON  
Y MANIFIESTO TENER CONOCIMIENTO DE LAS SANCIONES QUE SE APLICARÍAN EN CASO CONTRARIO

COMISIONADO

FUNCIONARIO QUE AUTORIZA LA COMISIÓN

RAÚL RAMÍREZ VILLALOBOS

JEFE DE OFICINA  
NOMBRE, CARGO Y FIRMA

LIC. ANA LUISA RAMÍREZ HERNÁNDEZ

SUBDIRECTORA DE CONCERTACIÓN EXTERNA  
NOMBRE, CARGO Y FIRMA

PAGADO LICONSA  
OFICINA CENTRAL

LICONSA, S.A. DE C.V.  
DEPTO. DE CONTABILIDAD  
FINANCIERA  
CONTABILIZADO



SERVICIO CUALLI 0250 SA DE CV

SCD140220KL9

HIMNO NACIONAL No. S/N S/N CENTRO  
MELCHOR OCAMPO, MEXICO. C.P.54880

CTE PEMEX 0000105749

REGIMEN GENERAL DEL LEY DE PERSONAS  
MORALES

Factura Serie Folio A 26302

LUIDI: 2195A710-C446-4F11-80AA-54454E8918FA

Fecha de Generación: 06/11/2017 09:25:20 a.m.

Forma de Pago: PAGO EN UNA SOLA EXHIBICION

Número de Cliente: 2015

LICONSA, S.A DE C.V.

LIC950821MB4 CP 53390

RICARDO TORRES NO. 1

FRACCIONAMIENTO LOMAS DE SOTELO

MPIO.NAUCALPAN DE JUAREZ, EDO. DE  
MEXICO

CANT	UNIDAD	DESCR	PRECIO UNITARIO	IMPORTE
------	--------	-------	-----------------	---------

43.0504	Litros	Magna	\$14.06965	\$605.704712
31			5	

IMPORTE: \$605.70

IVA al 16% \$94.30

IEPS

TOTAL \$700.00

SETECIENTOS PESOS 00/100

Forma de pago 01

No. de certificado 00001000000305835565

cadena Original de Certificación SAT

||1.0|2195A710-C446-4F11-80AA-54454E8918FA|2017-11-06T09:27:14|Cv1jvVeg4Dns9GHO8+Tq8N9krCG+3hIqcvA+JYVtgwTYge2qLxr6WnfdshuBTUdFgFJOiFAyFDmMPg27+niqHt+PoVI0H2uzZvCjJ5bGFWuI7MIFUjnt9lk3d9X6qFXBdruLdDzIpylAzagS4ibVWQ+w2FuOg0L8k4em/g9ab1Q=|0001000000404594081|

Sello Digital

Cv1jvVeg4Dns9GHO8+Tq8N9krCG+3hIqcvA+JYVtgwTYge2qLxr6WnfdshuBTUdFgFJOiFAyFDmMPg27+niqHt+PoVI0H2uzZvCjJ5bGFWuI7MIFUjnt9lk3d9X6qFXBdruLdDzIpylAzagS4ibVWQ+w2FuOg0L8k4em/g9ab1Q=

Sello Digital SAT

gonMxeSYe+IMYIezKWEuJT+9HI1ibhJjXLQVlw3wIWUqY5+nwvIzB5F28eK9lkcGC98bRVeYPMzWBAlhYFUcNDP3G7Hl6QFAWCu/sePu6EBhsL2i9k+/ABL3IVCafL9WquK4wWb7/Sqq/9j9HxV1HT75ZnTN68pF0ykl6V127DpHy0DEpPY+NVrbsKkndX2GyW+S07giLYWAQRX04Ia0+uImetLuNOAcfKK2+X+4OXgZBFP1IzswfD7Lq6U/D0xWZ0RUtBq3Gt8dwn6D43OzyVdHHGCImexRut63Rs7RNxQMJKPQWLxhwB8f3541MIQh2RaMXen68sqQvh2qIP88rYA=



LA PRESENTE ES UNA REPRESENTACION IMPRESA DE UN CFDI

LICONSA, S.A. DE C.V.  
DEPTO. DE CONTABILIDAD  
FINANCIERA  
CONTABILIZADO  
PAGADO LICONSA  
OFICINA CENTRAL

Separate  
432



LUGAR DE LA COMISIÓN: \_\_\_\_\_ METRO-SUR

DEPARTAMENTO DE SEGUIMIENTO OPERATIVO FECHA: \_\_\_\_\_ 24 DE NOVIEMBRE DE 2017

SE ASISTIÓ A SUPERVISAR LECHERÍAS EN LA DELEGACIÓN XOCHIMILCO, CIUDAD DE MÉXICO, DEL 21 AL 24 DE NOVIEMBRE DE 2017, EN DISTINTOS HORARIOS.

LECHERÍA No 0911041900 SE PRESENTARON LA PROMOTORA SOCIAL Y EL SUPERVISOR DE ZONA ESTA LECHERÍA NO CUENTA CON BAÑO.

LECHERÍA No 0911040900 VENTA DE LECHE SOCIAL NORMAL.

LECHERÍA No 0911041500 SOBRANTE DE LECHE POR ESCUELAS CERRADAS A CONSECUENCIA DEL SISMO, BARDA DAÑADA (CUARTUADURA) ÉSTA LECHERÍA NO TIENE BAÑO.

LECHERÍA No 0911044500 24 CANASTILLAS SUCIAS, LA LECHERÍA NO CUENTA CON BAÑO.

LECHERÍA CON GRAFITI No 0911044500.

LICONSA, S.A. DE C.V.

DEPTO. DE CONTABILIDAD  
FINANCIERA

CONTABILIZADO

DECLARO BAJO PROTESTA DE DECIR VERDAD, QUE LOS DATOS ASENTADOS EN ESTE INFORME SON Y MANIFIESTO TENER CONOCIMIENTO DE LAS SANCIONES QUE SE APLICARÍAN EN CASO CONTRARIO

COMISIONADO

FUNCIONARIO QUE AUTORIZA LA COMISIÓN

RAÚL RAMÍREZ VELALQOBOS

JEFE DE OFICINA  
NOMBRE, CARGO Y FIRMA

LIC. ANA LUISA RAMÍREZ HERNÁNDEZ

SUBDIRECTORA DE CONCERTACIÓN EXTERNA  
NOMBRE, CARGO Y FIRMA

PAGADO LICONSA  
OFICINA CENTRAL



Liconsa

**AUTORIZACION DE PAGO DE KILOMETRAJE RECORRIDO**

FECHA: 27 NOVIEMBRE 2017  
DIA MES AÑO

NOMBRE RAÚL RAMÍREZ VILLALOBOS		No. NOMINA 8921	CENTRO DE COSTOS 260
SUBGERENCIA O CENTRO DE TRABAJO DIRECCION DE ABASTO SOCIAL	SUBGERENCIA CONCERTACION EXTERNA	PUESTO JEFE DE OFICINA	

RUTA FIJA, PAGO FIJO	RUTA VARIABLE, PAGO FIJO	VIAJE EN COMISION LUGARES VISITADOS	266 KMS. REC.
PAGO CORRESPONDIENTE AL MES DE: _____ DE 19 _____	PAGO CORRESPONDIENTE A LA SEMA DEL _____ DE _____ AL _____ DE _____ DE _____	XOCHIMILCO (METRO-SUR) 21 AL 24 DE NOVIEMBRE DE 2017	TOTAL: 266 KM.

KILOMETRAJE RECORRIDO	CUOTA	IMPORTE	PARA USO DE CONTABILIDAD	
			CUENTA	SUB-CUENTA
266	\$ 13.16	\$ 700.11		

FGA-33

INTERESADO

AUTORIZO

NOMBRE: RAÚL RAMÍREZ VILLALOBOS

LIC. ANA LUISA RAMÍREZ HERNÁNDEZ  
SUBDIRECTORA DE CONCERTACIÓN EXTERNA

FIRMA

**PAGADO LICONSA**  
**OFICINA CENTRAL**

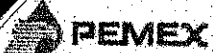

# ABASTECIMIENTO MEXIQUENSE DE CALIDAD SA DE CV



E13082 / RFC AMC1301318Q1  
 CARRETERA ESTATAL MEXICO-OTUMBA, No. KM 32.700 S/N  
 AXAPUSCO  
 AXAPUSCO, MEXICO  
 C.P. 55940, MÉXICO  
 TEL/FAX:



**EXPEDIDO EN:**  
 CARRETERA KM 23.5 (MEXICO-TULANCINGO)-OTUMBA- LIM. MEX/HGO. KM 2+800 No. S/N  
 AXAPUSCO AXAPUSCO  
 ESTADO DE MEXICO, MEXICO, C.P. 55940  
**RÉGIMEN FISCAL:**  
 Regimen General de ley Personas Morales

CLAVE PEMEX: 0000117202

<b>FACTURA No.:</b>	<b>A 4726</b>
<b>FOLIO FISCAL</b>	<b>743b5b74-735f-4c7e-b382-4a5a6c514ad7</b>
<b>LUGAR DE EXPEDICION</b>	<b>AXAPUSCO, ESTADO DE MEXICO</b>

**FECHA:** 2017-11-23 **HORA:** 14:51:29 **R.F.C.:** LIC950821M84

**CLIENTE: 37**  
 LICONSA S.A. DE C.V.  
 RICARDO TORRES No.1  
 FRACC. LOMAS DE SOTELO  
 NAUCALPAN DE JUAREZ  
 EDO. DE MEXICO, México, C.P. 53390

Cantidad	Unidad de medida	Descripción	Precio Unitario	Importe
3.1320	LTS	32011 MAGNA	\$13.819655	\$43.28
16.9770	LTS	32012 PREMIUM	\$15.305338	\$259.84
21.9870	LTS	32011 MAGNA	\$13.776552	\$302.91

Factura s/nota(s) : 345031-0, 363387-0, 364211-0, 365930-0

Sello Digital del CFDI:  
 QjUY9xzv+aPtkN+TznGTFZR4ERAGW6gZVnFV9ci91w/U0BvwehyTk44ZGdIHFRdKjzPvso207zcktw6knGyxwWdswNGcOzu0OCYLjygCwlm1FFtY44K+e+4ksgVM8AK3E9fC  
 GVSz7BjkzJhODn9A/SEPx4C9/W1DA9GSvYuxPSsmjvn9u2GSDqimXzFL0pxwYKYR5VGD00RJQaQBctgr0GIM2Uynik7yIZQqerAaoCmDElJdhH62ytXaLyEv0FozASxK1rtOAI  
 kracT6F+CXgBwby6vTspkKy66cN4GXYzwnO2UcEQjY5y5koa4fsy8CAJBUc7+3XcZ2NQ==

Sello del SAT:  
 arLQSwlsTMjPO+9xwYIGkHbNr8g35qLJP3MG/gB6S5y5mPkVtXjGYN0yP4bo0w98bVT0V0/YAA4jib/rmboDnpsMtoSc5wUt6i0bawutOYF29v+L4lJgdozCGddt+wX/XEisxx+V0f  
 7d4As00OH/pqz9+RkcGu/pE1hzlPvK3O342saNEO+SFZlt2PXlbczC289ncZcFpwjSjaJcWNN0s7D+2Yeup3t8LeWZyR/vga7xmoEWp+OtlkPdij/xnjcBb2HlIbv0Sngu3ugXZOic  
 UCCQDqqX5+Nyq1ZnOKWcoE+WjmDsIBMuqIXI7ZKPj89cz80pdnHCTH0w==

Cadena Original del Complemento de Certificación digital del SAT:  
 ||1.0|743b5b74-735f-4c7e-b382-4a5a6c514ad7|2017-11-23T14:51:31|QjUY9xzv+aPtkN+TznGTFZR4ERAGW6gZVnFV9ci91w/U0BvwehyTk44ZGdIHFRdKjzPvso207zcktw6kn  
 GyxwWdswNGcOzu0OCYLjygCwlm1FFtY44K+e+4ksgVM8AK3E9fCGVSz7BjkzJhODn9A/SEPx4C9/W1DA9GSvYuxPSsmjvn9u2GSDqimXzFL0pxwYKYR5VGD00RJQaQBct  
 GIM2Uynik7yIZQqerAaoCmDElJdhH62ytXaLyEv0FozASxK1rtOAIkracT6F+CXgBwby6vTspkKy66cN4GXYzwnO2UcEQjY5y5koa4fsy8CAJBUc7+3XcZ2NQ==|0000100000  
 428713||

LICONSA, S.A. DE C.V.  
 DEPTO. DE CONTABILIDAD  
 FINANCIERA  
**CONTABILIZADO**

Importe en letras:  
(setecientos pesos 15/100 M.N.)

**PAGADO LICONSA**  
**OFICINA CENTRAL**

Método de Pago: 01 Efectivo  
 Forma de Pago: Pago en una sola exhibición

<b>SUBTOTAL</b>	\$606.03
<b>I.V.A. 16.00%</b>	\$94.12
<b>TOTAL</b>	\$700.15

