



## INFORME DE COMISIÓN

LUGAR DE LA COMISIÓN: PAS. MORELOS

FECHA: 16 DE NOVIEMBRE DE 2017

### INFORME:

ENTREGAR DOCUMENTACION DE PARQUE VEHICULAR EL DIA 14 DE NOVIEMBRE, AL PROGRAMA DE ABASTOSOCIAL MORELOS.

Declaro bajo protesta de decir verdad, que los datos asentados en este informe son verídicos y manifiesto tener conocimiento de las sanciones que se aplicarían en caso contrario

LICONSA, S.A. DE C.V.  
DEPTO. DE CONTABILIDAD  
FINANCIERA  
COMISIONADO **CONTABILIZADO** FUNCIONARIO QUE  
AUTORIZA LA COMISIÓN

  
HÉCTOR M. QUINTERO MERNÁNDEZ

  
MARCO ANTONIO GONZÁLEZ AMARO  
DIRECTOR DE ADMINISTRACIÓN

PAGADO LICONSA  
OFICINA CENTRAL

FONDO NACIONAL DE INFRAESTRUCTURA

Folio	14962328	Serie	FNPE
No. de certificado del SAT	D0001000000403190844		
Fecha y hora de emisión	2017-11-15T14:42:39		
Fecha y hora de certificación	2017-11-15T14:55:04		
Folio fiscal	D2A49A86-CBEB-4F95-8191-49D1649090DC		
Régimen fiscal	DE LAS PERSONAS MORALES CON FINES NO LUCRATIVOS		

Emisor			
Razón social	FONDO NACIONAL DE INFRAESTRUCTURA		RFC FNI970829JR9
Calle	JAVIER BARROS SIERRA 515		C.P. 01219
Colonia	LOMAS DE SANTA FE	Del/Mun ALVARO OBREGON	Estado CIUDAD DE MEXICO

Receptor			
RFC	LIC950821M84		
Razón social	LICONSA, S.A. DE C.V.		
Calle	RICARDO TORRES, NO. EXT. 1		C.P. 53390
Colonia	LOMAS DE SOTELO	Del/Mun NAUCALPAN DE JUAREZ	Estado MEXICO

Cantidad	Unidad	Concepto/Descripción	Valor Unitario	Importe
1	PEAJE	TLALPAN 14-NOVIEMBRE-2017 14:07:11 PM	\$63.79	\$63.79
1	PEAJE	TLALPAN 14-NOVIEMBRE-2017 07:18:32 AM	\$63.79	\$63.79

Importe total con Letra		Subtotal	\$127.58
Importe (en letra): CIENTO CUARENTA Y OCHO PESOS 00/100 M. N.		Iva Traslado	\$20.42
		Iva Retenido	\$0.00
		Isr Retenido	\$0.00
		<b>TOTAL</b>	<b>\$148.00</b>



Este documento es una representación impresa de un CFDI	
Certificado del CSD:	00001000000304416761
Condiciones de pago:	CONTADO
Forma de pago:	PAGO EN UNA SOLA EXHIBICION
Número de cuenta:	NO IDENTIFICADO
Método de pago:	01
Tipo de Comprobante:	INGRESO

Expedido en:  
 JAVIER BARROS SIERRA, NO. EXT. 515, LOMAS DE SANTA FE, C. P. 01219, ALVARO OBREGON, CIUDAD DE MEXICO, MEXICO.

**Sello digital del CFDI**  
 IM65Z+IXbxvGGCp5JwpXgJRTPOeZyMxkuVXiKu88EY5hgS5N3xIIPI73RkaJlazzd53DlvbplJT/jp5GRuhc2MNSxyR5oWEV+vWfCj07j+6DLZDZbPRJTN/n8K1kpxTVw0kCeJdx9KlfofeBRKRX/ialu/PJF9ez/3aP6uc=

**Sello del SAT**  
 Z3E4yPD3zntsLoj9UTX0yaZ2m9ggvjeUwxAJnevesCqGlrVSAdaeXjV6et1xYn5X.Jsv0EyrLZBNTwB+YyuzvOhtAdj8WUGIDT0uTUb+ok3CWyUSnkyPCciDQ.MhUwnvYG2v27HyNlycdHFdMgCTOYwuU0pXAYL8b7qiHjMVHRAyYcHgXgGPEQzOPvuohtBoLNKI8E6PhX9HC8Yn2ajesN7ik/dt97ArlomzsnNo2Yx+bnBgztIY2+eBvea15Wgl/qJKGHUcBj2bU55FzjoqXYRbKpKs4+oJdLH0FoHoVrk9+ObrxNluBMN9HcsdU4YDWTYnsanaasL7JaA

**Cadena original del complemento de certificación digital del SAT**  
 ||3.2|D2A49A86-CBEB-4F95-8191-49D1649090DC|2017-11-15T14:55:04||IM65Z+IXbxvGGCp5JwpXgJRTPOeZyMxkuVXiKu88EY5hgS5N3xIIPI73RkaJlazzd53DlvbplJT/jp5GRuhc2MNSxyR5oWEV+vWfCj07j+6DLZDZbPRJTN/n8K1kpxTVw0kCeJdx9KlfofeBRKRX/ialu/PJF9ez/3aP6uc=|D0001000000403190844||

NOTA:

LICONSA, S.A. DE C.V.  
 DEPTO. DE CONTABILIDAD  
 FINANCIERA  
 CONTABILIZADO

PAGADO LICONSA  
 OFICINA CENTRAL



PROVEEDOR EMISOR DEL CFDI

No de serie del certificado del SAT: 00001000000405332712
Folio fiscal: A2758E4B-00DA-491E-AE2E-73695EFF521E
Fecha y hora de certificación: 2017-11-15 14:18:41

Form containing fields for DATOS DEL EMISOR (ERIN CRISTINA GARCIA HERNANDEZ), LUGAR DE EXPEDICIÓN (LAZARO CARDENAS 30 CENTRO TRES MARIAS), DATOS DEL RECEPTOR (LICONSA, S.A. DE C.V.), and INFORMACIÓN ADICIONAL (Serie/Folio, Tipo, Moneda, etc.).

Table with columns: Id, Descripción, Cantidad, Unidad, Valor Unitario, Importe. Includes rows for CONSUMO, Desglose Impuestos Retenidos, Desglose Impuestos Traslados, Subtotal, Descuento, Total Impuestos Traslados, Total Impuestos Retenidos, and Total.

Importe con letra: TRESCIENTOS CINCUENTA Y CINCO PESOS 00/100 M.N.

CADENA ORIGINAL DEL COMPLEMENTO DE CERTIFICACIÓN DIGITAL DEL SAT

||1.0|A2758E4B-00DA-491E-AE2E-73695EFF521E|2017-11-15T14:18:41|Usaz
+XppARBzxN6SUGLVv9IztN05dWu2ew5hzvpFJ6KTI0+x47fKLJ1/2WQZGI2WP3Z3KVUkzGD/
+SV8TWd5oNqmts f611AvTGLf qgaOQ1YWUbpH2vAbfJyDK7nMHvbMbAxRtpSDcd5rZkkmkZO9whqIGzohSrHzt
j1CBE93b9RNCpep8iYBry++fDnUf fP/q8fcpXfxqIRno
+SX84p9x4yUPgjjgAWL t j/Nc1qqzMt0CxgtzYaPzGBzK+a2uOEfDef
+4bmQFt IrGALW8pdWuuPI7Zf srLH0qGOnySe2g8Iwcmnx9VIxslaKU/DZaECU0KCqKOp1AkzQQfGwvPdKJq
g==|00001000000405332712||

SELLO DIGITAL DEL CFDI:

Usaz+XppARBzxN6SUGLVv9IztN05dWu2ew5hzvpFJ6KTI0+x47fKLJ1/2WQZGI2WP3Z3KVUkzGD/
+SV8TWd5oNqmts f611AvTGLf qgaOQ1YWUbpH2vAbfJyDK7nMHvbMbAxRtpSDcd5rZkkmkZO9whqIGzohSrHzt
j1CBE93b9RNCpep8iYBry++fDnUf fP/q8fcpXfxqIRno
+SX84p9x4yUPgjjgAWL t j/Nc1qqzMt0CxgtzYaPzGBzK+a2uOEfDef
+4bmQFt IrGALW8pdWuuPI7Zf srLH0qGOnySe2g8Iwcmnx9VIxslaKU/DZaECU0KCqKOp1AkzQQfGwvPdKJq
g==

SELLO DEL SAT:

Cg16FxFsT5vmoFhXsGbjzKy2eZ1V0BiMekMTBoLh0FL3A83Yr9nalX6Doj+kIxSIvq
+Topu43/GSF1nBrnMQFlsCowIBTQPbKqr2wnnxfBRAKIdeqXOGtBBYsqdixkH10/OgJLJmQQ
+VFXeaj0FVLzRUkeoXBvLhVDzJLLjh50/xByuoEJTCA6LGBu4deolWHHwMMHoVfnPoF7pu/1aqjUvC7rkJBV
ZWyn2uF82PoyvYCDTL2zw/NUMsXS5blRqspt8yCR8ah/JW1gcXhWhc36GT8jvdBLMJwwD6JA/v/ZSGVTQMud
InD66QmHr3m30K/D3de8eJZOWY2DswER1mCA==

Eliminando: 03 datos (RFC, Dirección Personal y QR).

Motivación: Se elaboró la versión pública con la obligación de proteger Datos Personales y la eliminación de visualización del código QR ya que por medio de una aplicación se podrían visualizar los datos personales que contiene la factura.

Fundamentación: Artículo 118 de la Ley Federal de Transparencia y Acceso a la Información Pública y en los supuestos del capítulo IX de los Lineamientos Generales en materia de Clasificación y Desclasificación de la Información, así como para la elaboración de versiones públicas, publicados el 15 de Abril de 2016 en el Diario Oficial de la Federación.

LICONSA, S.A. DE C.V.
DEPTO. DE CONTABILIDAD FINANCIERA
CONTABILIZADO

PAGADO LICONSA
OFICINA CENTRAL

Form with fields: Num. Usr.: 101, Fecha: 05/10/17, Ent:

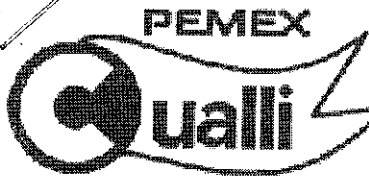

**ERADOR COVADONGA S.A. DE C.V.**  
 R.F.C: PCO021105DY9  
 ES: 37191 SIIC: 0000111311

AUTOPISTA MEXICO CUERNAVACA KM 49 S/N  
 Colonia: FIERRO DEL TORO  
 HUITZILAC, MORELOS, MEXICO C.P. 62514

TAR: 603

Folio Fiscal  
 FC96AB75-A1F8-4622-8D6D-C691AAF1D0FC

Certificado del Emisor  
 0000100000030333262

Fecha y hora de emisión  
 14/11/2017 07:36:31 a. m.

Factura  
 A28465

8403

41588

Régimen Fiscal: Regimen General de Ley Personas Morales

Lugar de Expedición: AUTOPISTA MEXICO CUERNAVACA KM 49 S/N Colonia: FIERRO DEL TORO  
 HUITZILAC, MORELOS, MEXICO C.P. 62514  
 Matriz

Cliente: LICONSA SA DE CV RFC: LIC950821M84  
 #6142 RICARDO TORRES NUM 1 Colonia: LOMAS DE SOTELO  
 NAUCALPAN DE JUAREZ EDO DE MEXICO, México, CP: 53390

Cantidad	Unidad de medida	Código	Descripción del producto	Precio Unitario	Importe
37.244	LITRO	32011	Pemex Magna 32011	13.94034	519.19

Importe con letra: SEISCIENTOS PESOS 00/100. M.N.

SubTotal:	519.19
Descuento:	0.00
SubTotal:	519.19
IVA 16 %:	80.81
TOTAL:	600.00

LICONSA S.A. DE C.V.  
 DEPTO. DE CONTABILIDAD  
 FINANCIERA  
 CONTABILIZADO



Sello Digital del CFDI:

DYhZ7jaUNTGGrlv/xEkvF8euactUqbqB9XmQzjKixWJEr5itjanbkr/LkKncDfRiCBdksrfhwwD564HF60NQF4JAj9rWGxHVGv075DJ9McE4PY8RciGMfvDPvAleOc6N/p/C7aUy/7Vddwp9K7hv/eKXmH9qt5xZHd4Nns2g4ho=

Sello del SAT:

Q/ZD5mW0TQyFi6OSWXZLu9DJAjaUWMA+1/2U1wZmVgCzjQqzd3dZvUJGuzJA0boeOC6/isjJOxOMoHkfQMOdod+1w1w+PVsq0tvXTIkg1Er tSNGFRtaBROnHmj6p2tMbysW0KgBV+HKPzNzea7GMsQtU2f0/QzPU13nzhNOqevm3qYUKE6PpJdTpqG3/s1p0S6jU1sYSFzPcrDIHaWQq7 AC+OWfCqqJ7pBbn5m+xAKNTKKhJUDdulOgDaFBxYcU+nbLhsBaocEYnVTSeouS4TabRZIDU2xSKYK8g3fxRjPQszbKcT4u8B76aq3Ylqq5



Cadena Original del complemento de certificación digital del SAT:

||1.0|FC96AB75-A1F8-4622-8D6D-C691AAF1D0FC|2017-11-14T07:36:38|DYhZ7jaUNTGGrlv/xEkvF8euactUqbqB9XmQzjKixWJEr5itjanbkr/LkKncDfRiCBdksrfhwwD564HF60NQF4JAj9rWGxHVGv075DJ9McE4PY8RciGMfvDPvAleOc6N/p/C7aUy/7Vddwp9K7hv/eKXmH9qt5xZHd4Nns2g4ho=|00001000000404477432||

No Serie del Certificado del SAT: 00001000000404477432

Fecha y hora de certificación: 2017-11-14T07:36:38

Condiciones de Pago: Pago en una sola exhibición Método de Pago: 01 Efectivo Num Cta: No Identificado

Este documento es una representación impresa de un CFDI

**PAGADO LICONSAs**  
**OFICINA CENTRAL**



Bitacora de Consumo de Combustible y Recorridos del Parque Vehicular

Fecha : 24/11/2017

**Mes de** Noviembre **Del** 2017

**No. Economico** 18316 **Marca** NISSAN

**Modelo** 2016 **Tipo** TIIDA

**Placas** MWU 8403 **Cilindros** 4

Datos del Vehiculo

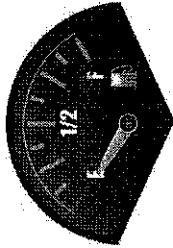

Fecha	Destino	Usuario	Estatus Comb.		Rec.	Litros	Importe	No. Sol Pres.	Superviso
			Inicial	Final					
14/11/2017	COMISION MORELOS CC. DEPTO. SERV. GRALES.	HECTOR MIGUEL QUINTERO HERNANDEZ	41488	41991	503	37.24	600.00	S/F	

<b>Kilometros Recorridos :</b> 503.00	<b>Cantidad de Litros :</b> 37.24	<b>Importe Total :</b> 600.00	<b>Rendimiento :</b> 13.51
---------------------------------------	-----------------------------------	-------------------------------	----------------------------

**PAGADO LICONSA**  
**OFICINA CENTRAL**

**Hector Miguel Quintero Hernandez**  
Jefe de Oficina

**Addiel Concha Cruz**  
Jefe de Departamento