



INFORME DE COMISIÓN



Lugar de la Comisión: TORREON, COAHUILA

Fecha: 16/01/2019

INFORME: Se acudió los días 10 y 11 de enero de 2019 a la Junta Federal de Conciliación y Arbitraje número 42 a la audiencia de OFRECIMIENTO Y ADMISIÓN DE PRUEBAS, en el exp 818/2017 promovido por JESSICA MARQUEZ ANDRADE, la cual no se llevo a cabo ya que se llegó a un acuerdo conciliatorio con la parte actora, por lo que se hizo convenio y se dio por terminada la relacion laboral y la actora se desistio del juicio, por lo que se ordeno el archivo general del expediente.-----

Declaro bajo protesta de decir verdad, que los datos asentados en este informe son verídicos y manifiesto tener conocimiento de las sanciones que se aplicarían en caso contrario.

COMISIONADO

  
Lic. Ernesto Raymundo Sanchez de Tagle D.  
Coordinador General

FUNCIONARIO QUE AUTORIZA  
LA COMISIÓN

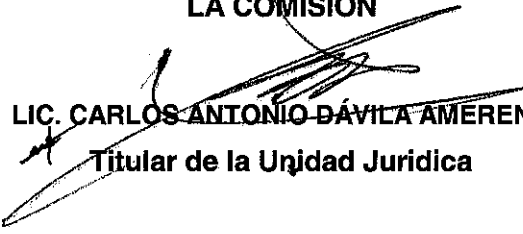
  
LIC. CARLOS ANTONIO DÁVILA AMERENA  
Titular de la Unidad Jurídica

LICONSA, S.A. DE C.V  
DEPTO. DE CONTABILIDAD  
FINANCIERA  
CONTABILIZADO

PAGADO LICONSA  
OFICINA CENTRAL

**EMISOR**  
 JESUS GABRIEL GARCIA BALDERAS

**RECEPTOR**  
 LICONSA S.A. DE C.V.  
 RFC: LIC950821M84  
 USO CFDI: G03 - Gastos en general

Cantidad	Unidad	Descripción	V. Unitario	Impuestos	Importe
1	XNA - No Aplica	78111808 - ALQUILER DE VEHÍCULOS (RENTA DE VEHÍCULOS, SERVICIOS PRIVADOS DE TRANSPORTE DE PASAJEROS) CUOTA DE SOLICITUD	7.22	002-IVA 16.00% 1.16	7.22
1	E48 - Unidad de servicio	78111808 - ALQUILER DE VEHÍCULOS (RENTA DE VEHÍCULOS, SERVICIOS PRIVADOS DE TRANSPORTE DE PASAJEROS) SERVICIO PRIVADO DE TRANSPORTE CON CHOFER FECHA VIAJE: 2019-01-10 20:17 DISTANCIA: 10.53 KM TIEMPO: 00:25 (HORAS:MINUTOS)	68.82	002-IVA 16.00% 11.01	68.82
<b>Importe con letra</b>				Subtotal	76.04
OCHENTA Y OCHO PESOS CON 21/100 M.N.				IVA 16%	12.17
Metodo Pago: PUE - Pago en una sola exhibición				Descuento	0.00
Forma de pago: 04 - Tarjeta de crédito / Cuenta: 7617				Total	88.21

**TRASLADOS**

Impuesto	Tipo Factor	Tasa o cuota	Importe
002	Tasa	16.00%	12.17

Eliminando: 03 datos (RFC, Dirección Personal y QR).

**Motivación:** Se elaboró la versión pública con la obligación de proteger Datos Personales y la eliminación de visualización del código QR ya que por medio de una aplicación se podrían visualizar los datos personales que contiene la factura.

**Fundamentación:** Artículo 118 de la Ley Federal de Transparencia y Acceso a la Información Pública y en los supuestos del capítulo IX de los Lineamientos Generales en materia de Clasificación y Desclasificación de la Información, así como para la elaboración de versiones públicas, publicados el 15 de Abril de 2016 en el Diario Oficial de la Federación.

LICONSA, S.A. DE C.V

DEPTO. DE CONTABILIDAD  
 FINANCIERA

**CONTABILIZADO**

**PAGADO LICONSA**  
**OFICINA CENTRAL**

Este documento es una representación impresa de un CFDI  
 Efectos fiscales al pago  
 Moneda: MXN  
 TRIP UUID: 1424f052-046d-47c3-beca-6563927b396d

**Facturify**

CFDI emitido a través de [facturify.com](http://facturify.com)

Número de Certificado: 00001000000410729274  
 Folio Fiscal: A4A9FA53-6CCF-425A-BBCA-3070DDE13F81  
 Serie Certificado SAT: 00001000000405332712  
 RFC Proveedor de Certificación: FIN1203015JA

Sello del SAT

K3F0bUdp0WTqBPYjS/Ooti4VOMFg7LdeKhmrWKC/VONZw9iGp1lykvAuKpA8YEFfJst7Lz7zXfRt98D2/3+XqLLI1Vkiy68BrUTETMAiqfVcCz4AhVgu4GstSX/NL4ThmNcqqDixuF0KgOBogLCqaNPidplUOD4DCYD3806X17UorrUFCbDDUHgbP826HNDJRMdIP4sd01X8vdf13UEnhhlmsw1BYWEu0e1Qw+1X+cIOVnacnkhF1nun2atgj1GHP h8VvHD2RjEjyhywfd4L6uOjKs+MctWLMerKKFeeceAswAqALGxllbt2Vlwn3b9Pml+uPTp5rqBr8Ne/YjIQ==

Sello digital del CFDI

WhumZypUjp+MKLuU1E01Y20fNnNp+pvcbgvkXbqtHH0mlzw4ACaT5f4qGCd12C2l+eSElJXgrx9s2d2sf6xNok8SeyZY73+bnR9R6o+GfCfBGzR96RelUkCxnajUIQJ3AocXWa/FXeTYHt5jeYDlegWY1OhZ8HxGY/UhHD82GTM6Bg+TXIfTZSfnt13i9Bw03WBdNtfz5WQXHjv9PPGvwFE1zkLp8U+M89jhHVPcu8a4ZMXGfpBLPtfchfv+He+C92fhBhtzqbWuoZba+rpAyZbjAIXb2ujWbN5hfjXesn038T/mB2Ba9rvubWW513JldXQ5MDBvywWmVftfybe7fw==

Cadena original del complemento de certificación digital del SAT

||1.1|A4A9FA53-6CCF-425A-BBCA-3070DDE13F81|2019-01-17T16:37:11|K3F0bUdp0WTqBPYjS/Ooti4VOMFg7LdeKhmrWKC/VONZw9iGp1lykvAuKpA8YEFfJst7Lz7zXfRt98D2/3+XqLLI1Vkiy68BrUTETMAiqfVcCz4AhVgu4GstSX/NL4ThmNcqqDixuF0KgOBogLCqaNPidplUOD4DCYD3806X17UorrUFCbDDUHgbP826HNDJRMdIP4sd01X8vdf13UEnhhlmsw1BYWEu0e1Qw+1X+cIOVnacnkhF1nun2atgj1GHP h8VvHD2RjEjyhywfd4L6uOjKs+MctWLMerKKFeeceAswAqALGxllbt2Vlwn3b9Pml+uPTp5rqBr8Ne/YjIQ==

# MANC L DE JESUS MANCHA ROSAL

Factura

RFC: [REDACTED]

Domicilio y Expedido en: [REDACTED]

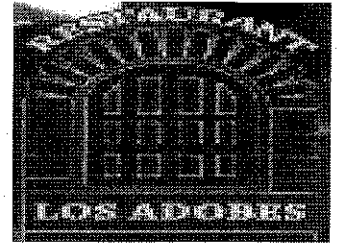

Lugar de expedición: 27010

Régimen fiscal: 612 - Personas Físicas con Actividades Empresariales y Profesionales

**Datos del receptor**

Cliente: LICONSA S.A. DE C.V

RFC: LIC950821M84

Domicilio: C.ABRAHAM CEPEDA PLANTA ALTA N° EXT.1090 COL.TOPOCHICO  
CP.25284,SALTILLO,COAH.,MEXICO

Método de pago:PUE - Pago en una sola exhibición

Uso CFDI: G03 - Gastos en general

Comprobante Fiscal Digital por Internet

Folio fiscal: 137A3D3E-6FB1-C14B-9F0F-EEB56DA4FDB0

Número de comprobante: A5850

Forma de pago: 28 - Tarjeta de débito

Fecha comprobante: 2019-01-11T15:27:50

Fecha de certificación del CFDI: 2019-01-11T22:43:31

Cantidad	Unidad	Descripción	Precio unitario	Importe
1	SERVICIO	CONSUMO	246.56	246.56

Subtotal 246.56

IVA (16) % 39.45

DEPTO. DE CONTABILIDAD FINANCIERA  
**CONTABILIZADO**

Total 286.01

DOSCIENTOS OCHENTA Y SEIS PESOS 01/100 M.N.

"Este documento es una representación impresa de un CFDI"

Número de serie del certificado de sello digital:

00001000000408674482

Número de serie del certificado de sello digital del SAT:

00001000000401041203

Cadena original del complemento de certificación digital del SAT:

||1.1|137A3D3E-6FB1-C14B-9F0F-EEB56DA4FDB0|2019-01-11T22:43:31|SCD110105654|mACx28sSr2GFs89xjLQoBzHyf01vexq87gJa87Zz7  
CfY4ZwWbag/13YmeVIZ7JT9pqr5UOKsZvOqDFia7ORVzrxhGN4Fu+Kw6ABP06SAFgeQ/GDUfXbYgO11IAfBQZq9C9PAVxpyAPxs/UzHQPGI2U6wN24mp  
dktcmzjRFpqmQIRoEwGPxADysOix+AQIVCw7/01/mWbwaKzHDKfKmsI2loPM0G0i0OCqesffa+DemLQeyucSc5HuG2lMAYGslLISUuaTVfK70kR  
yVc1uWEIp2Y5nA0E6i0gxeim8lx08SINmnuMR24g6qV79QE9pCQFPPLnQ==|00001000000401041203|

Sello Digital del Emisor:

mACx28sSr2GFs89xjLQoBzHyf01vexq87gJa87Zz7CfY4ZwWbag/13YmeVIZ7JT9pqr5UOKsZvOqDFia7ORVzrxhGN4Fu+Kw6ABP06SAFgeQ/GDUfXbYgO11IAfB  
QZq9C9PAVxpyAPxs/UzHQPGI2U6wN24mpdktcmzjRFpqmQIRoEwGPxADysOix+AQIVCw7/01/mWbwaKzHDKfKmsI2loPM0G0i0OCqesffa+DemLQeyucSc5HuG2l  
mAYGslLISUuaTVfK70kRyVc1uWEIp2Y5nA0E6i0gxeim8lx08SINmnuMR24g6qV79QE9pCQFPPLnQ==

Sello digital del SAT:

fj22VReksdq3UG3Vyb6R:3+bu9PEFF7abjiHsF7YJ82KyM007L4E+1fWJ8Qzgj4M2WMBP1+Azb8f10EpoS7N0t1uPOEe8XG/NTPgtP4N8EEKrc1B7+LHCMighKq  
HzYSsLH1Ed0c5mjEaOXaiVocdn9NBw054jVHuulng7w+AjGzrLgwrFsm1H5MZeEs9QvBxwW/yg+YWAoYo40hadTqhtTeBdNWoclL4QwAwe9+Fd4qJnZr3ox+KfVH  
IZj+PZmuY4mjS1bsB1mJK&P4IPw8UID2UKK8+Ete8BU8MgOE12HKgESGyljXXqTmkRCPChQ8JI7siQ==

Eliminando: 03 datos (RFC, Dirección Personal y QR).

Motivación: Se elaboró la versión pública con la obligación de proteger Datos Personales y la eliminación de visualización del código QR ya que por medio de una aplicación se podrían visualizar los datos personales que contiene la factura.

Fundamentación: Artículo 118 de la Ley Federal de Transparencia y Acceso a la Información Pública y en los supuestos del capítulo IX de los Lineamientos Generales en materia de Clasificación y Desclasificación de la Información, así como para la elaboración de versiones públicas, publicados el 15 de Abril de 2016 en el Diario Oficial de la Federación.

**PAGADO LICONSA  
OFICINA CENTRAL**

Emisión por: **FACTUR@**  
Asociación de México S.A. de C.V.



MR PAMPAS TORREON



CLIENTE

LICONSA S.A DE C.V  
LIC950821M84

USO CFDI: G03 - Gastos en general

RICARDO TORRES, 1, Lomas de Sotelo, 53390, Naucaipan de Juárez, Naucaipan de Juárez, Estado de México, México

Factura 11267

FOLIO FISCAL (UUID)

5F7F11A3-D429-42E8-935F-CD37599718B6

NO. DE SERIE DEL CERTIFICADO DEL SAT

00001000000405131108

NO. DE SERIE DEL CERTIFICADO DEL EMISOR

00001000000409336471

FECHA Y HORA DE CERTIFICACIÓN

2019-01-11T16:28:54

RFC PROVEEDOR DE CERTIFICACIÓN

STA0903206B9

FECHA Y HORA DE EMISIÓN DE CFDI

2019-01-11T16:20:09

LUGAR DE EXPEDICIÓN

27100

CONCEPTOS

Cantidad	Unidad	No. Identificación	Descripción	Precio Unitario	Importe
1.00	E48 - NO APLICA	001	CONSUMO DE ALIMENTOS  Clave Prod. Serv. - 90101500 Establecimientos para comer y beber Impuestos: Traslados: 002 IVA Base - \$ 344.83 Tasa - 0.160000 Importe - \$ 55.17	\$ 344.83	\$ 344.83

LICONSA, S.A. DE C.V.

DEPTO. DE CONTABILIDAD  
FINANCIERA

CONTABILIZADO

PAGADO LICONSA  
OFICINA CENTRAL

IMPORTE CON LETRA

CUATROCIENTOS PESOS, 00/100 MXN

TIPO DE COMPROBANTE

1 - Ingreso

FORMA DE PAGO

04 - Tarjeta de crédito

MODO DE PAGO

PUE - Pago en una sola exhibición

UNIDAD

MXN - Peso Mexicano

SUBTOTAL

\$ 344.83

TRASLADO IVA-TASA 0.160000

\$ 55.17

TOTAL

\$ 400.00

SELLO DIGITAL DEL CFDI

kfenyKsuj58qxLxxqrVyr5mCy6iDeYr0lcPpYy9N95HTzSD9ki5dwyX621a3BRddgLTuGki3F5Jfq9elkiYwFDmhQUO3sS1pXHqsWHHqGFCIMWtAYigIK7LUQKzPwn3+H  
WejPb94IBTIHQTSNBi9CqQAvz5uLyMADQqc7QSA3pFjzXWUX2cJZDjv3Cg2c2bPv+EjOp3qx9YIF1dGSaUcxILEwAHh1QIRWnOn4cU2KVG+xxqQI0radTbposXrplieQte7  
Mda37wn52YkKsVAh167ZkpHJddAYC+RZIZgiQIn0IG6vUL7uUczjVldPgSMRwdWcFzhenqOyE1LTw==

SELLO DIGITAL DEL SAT

g4O?NixP2WxdiULRVoeD/Wqae3oMOGdptoPev3nYAdTMU8VZJuJ7sjyhku00w/lI7zZbpUe4AdOFzoPrWQqanKjGg208xaDvAR5fk6q5ZxgTCbsDW1te747ZU2duRujcn  
DUf8DvLTafh3k7xWT/bclKk0xINldqoAbDPQJjYlVdGx36Wf+ov2kR3ZfXmyBpd5NEJD3z/JQxWFAhznfjULRaoEwUHe7nMu9mKvXVJblzFYrVr1NXC0j+PLvBC4629E  
jUlsIMC+kXts3/EQApQMCbB/yKcHpUcVycMcVXwCFJJDpGwQ8X6NpqM5LdBFm/sjYeRkGvu+ScQJshCaw==

CADENA ORIGINAL DEL COMPLEMENTO DE CERTIFICACIÓN DIGITAL DEL SAT

||1.1|5F7F11A3-D429-42E8-935F-CD37599718B6|2019-01-11T16:28:54|STA0903206B9|kfenyKsuj58qxLxxqrVyr5mCy6iDeYr0lcPpYy9N95HTzSD9ki5dwyX621a3BRddgLTuGki3F5Jfq9elkiYwFDmhQUO3sS1pXHqsWHHqGFCIMWtAYigIK7LUQKzPwn3+HWejPb94IBTIHQTSNBi9CqQAvz5uLyMADQqc7QSA3pFjzXWUX2cJZDjv3Cg2c2bPv+EjOp3qx9YIF1dGSaUcxILEwAHh1QIRWnOn4cU2KVG+xxqQI0radTbposXrplieQte7Mda37wn52YkKsVAh167ZkpHJddAYC+RZIZgiQIn0IG6vUL7uUczjVldPgSMRwdWcFzhenqOyE1LTw==|00001000000405131108||

Eliminando: 03 datos (RFC, Dirección Personal y QR).

Motivación: Se elaboró la versión pública con la obligación de proteger Datos Personales y la eliminación de visualización del código QR ya que por medio de una aplicación se podrían visualizar los datos personales que contiene la factura.

Fundamentación: Artículo 118 de la Ley Federal de Transparencia y Acceso a la Información Pública y en los supuestos del capítulo IX de los Lineamientos Generales en materia de Clasificación y Desclasificación de la Información, así como para la elaboración de versiones públicas, publicados el 15 de Abril de 2016 en el Diario Oficial de la Federación.



Descargue gratis este comprobante

en formato digital .XML ingresando a: www.factureyapac.com/XML/

Este documento es una representación impresa de un CFDI

Proveedor Autorizado de Certificación Folio 55709

Para Facturar en Línea ingresa a: www.factureya.com

Página 1 de 1



HOTEL CALVETE, S.A. DE C.V.  
 R.F.C.: HCA861023HK9  
 No. Certificado: 00001000000406378481  
 Regimen Fiscal: 601 - General de Ley Personas Morales  
 Tipo de Comprobante: I - Ingreso

Folio Fiscal: C1A38EE3-481C-467F-9FB4-78540C3F3E16  
 Serie Interna: A  
 Folio Interno: 31547

Cliente	Uso CFDI	Lugar Expedición
LICONSA S.A. DE C.V. R.F.C. LIC950821M84	G03 - Gastos en general	Torreón, Coahuila 27000

Cantidad	Unidad	Descripción	P. Unitario	Importe
1	E48 - Unidad de servicio	HOSPEDAJE	\$582.35	\$582.35
1	E48 - Unidad de servicio	IMPUESTO ESTATAL 3%	\$17.48	\$17.48

LICONSA, S.A. DE C.V.  
 DEPTO. DE CONTABILIDAD  
 FINANCIERA  
 CONTABILIZADO

<b>Importe con letra</b> ***Seiscientos noventa y tres pesos 1/100 m.n.***	<b>Subtotal</b>	\$599.83
<b>Forma de Pago</b> 2B - Tarjeta de débito Moneda: MXN   Tipo de Cambio: 1	<b>Método de Pago</b> PUE - Pago en una sola exhibición	<b>I.E.P.S.</b>
<b>Observaciones</b> HOSPEDAJE DE LA HABITACION No. 410 DEL DIA 10 DE ENERO DEL 2019		<b>I.V.A.</b> \$93.18
	<b>TOTAL</b>	\$693.01

**Sello Digital del CFDI**  
 o5Rwup3DH0W96o+1u8Bvk7hs6rrcCwDwAA66Kh49NrhLf3s+DcB2MvKv67+rSraFX5Vqbo3LmB9CLgxsbz1pfUv2BgrDIvsJmRNFpt2sXhoIEqjLHny16Uy0JN1Fac1Pzkt0ng/SihYqBwq+TWGvX5b/jfv3+ACBrlWxj35Nb2oRzomJC5DmdQbUtt9G50xJSbXvbmGNyKJDEtBDQFn1soQ1jQEKZn2Qa/yz1H/vLqHOSLUDAb3tW7v+k4HPnPsnsYom7td9PenSL2b3ctWBZLHVjHGPKXzi+6VUvGBXqoXLSMPFGS1rfY2Chr

**Sello del SAT**  
 kHa1zaoywX2fiN9qjgL3rZrZIPgo3+mTTIjzKN10ULmpdmdxG8fhjp3p+faoxjgyvE10n7Xnda8/ku+FsYwPcI248W5eVD4Fuqv285R7g154rsIqa3k90n5ptnc6JkaFivkYIU500dTXEuCLs650yqi/IR4d9yG0mCxz+mpFT19G8qz48ULefc28Q081es2Z05f/XPeHtdhx4JRxa6WypZCaZofVhEBKHX6Kxc3f/j+qfUnqyDfTH1d5dwx2pyZMwxjEYjBAyKcNBt0mcJijaw5e/bk+7Zuq35R8a/NrvMvWIhHz90JskUs6+EZmPMkUeYTF001RpxjY6Z1893Gq==



**Cadena Original del complemento de Certificación digital del SAT**  
 ||1.1|C1A38EE3-481C-467F-9FB4-78540C3F3E16|2019-01-11T14:11:36|TL0111225CZ|o5Rwup3DH0W96o+1u8Bvk7hs6rrcCwDwAA66Kh49NrhLf3s+DcB2MvKv67+rSraFX5Vqbo3LmB9CLgxsbz1pfUv2BgrDIvsJmRNFpt2sXhoIEqjLHny16Uy0JN1Fac1Pzkt0ng/SihYqBwq+TWGvX5b/jfv3+ACBrlWxj35Nb2oRzomJC5DmdQbUtt9G50xJSbXvbmGNyKJDEtBDQFn1soQ1jQEKZn2Qa/yz1H/vLqHOSLUDAb3tW7v+k4HPnPsnsYom7td9PenSL2b3ctWBZLHVjHGPKXzi+6VUvGBXqoXLSMPFGS1rfY2ChrP0A18yNX12NYZy8xqTxq1A==|00001000000404512308||

**No. de Serie del Certificado del SAT:**  
 00001000000404512308  
**Fecha y hora de emisión:**  
 11/01/2019T14:11:05  
**Fecha y hora de certificación:**  
 2019-01-11T14:11:36

**PAGADO LICONSA  
 OFICINA CENTRAL**

Este documento es una representación impresa de un CFDI

AVOLAT

AVOLAT SA DE CV
INSURGENTES SUR 1431 PISO 10A
INSURGENTES MIXCOAC, BENITO JUÁREZ
BENITO JUÁREZ, CIUDAD DE MEXICO CP: 03920
RFC: AVO131018RA2

Factura

AV7576

Fecha

10/ene/2019 13:16:35

Lugar de expedición

Cuauhtemoc, Ciudad de México

Condiciones de pago

CREDITO

Orden de compra

Cliente

LICONSA S.A DE C.V.

RICARDO TORRES 1 FRACCIONAMIENTO LOMAS DE SOTELO, NAUCALPAN

MEXICO, MEXICO CP: 53390

RFC: LIC950821M84

Table with 9 columns: Nombre, Id Sat, U.med, Id Sat, Unids, Precio, Dsct, Importe. Row 1: SERVICIOS ADMINISTRATIVOS PARA LA GESTIÓN DE VUELOS, 78111500, SERVICIO, E48, 1, 2,685.19, , 2,685.19

Adena original del complemento de certificación digital del SAT:

Long alphanumeric string for SAT certification.

Sello digital del CFDI:

Long alphanumeric string for CFDI digital seal.

Sello digital del SAT:

Long alphanumeric string for SAT digital seal.

LICONSA, S.A. DE C.V.
DEPTO. DE CONTABILIDAD FINANCIERA
CONTABILIZADO

PAGADO LICONSA
OFICINA CENTRAL



(Cuatro mil doscientos once pesos 84/100 m.n.)

PPD Pago en parcialidades o diferido
Forma de pago: 99 Por definir
Uso del CFDI: G03 Gastos en general

Summary table with 3 columns: Subtotal, Total TUA IVA 16%, Total. Values: 2,685.19, 1,097.02, 429.63, 4,211.84



**AVOLAT SA DE CV**  
 INSURGENTES SUR 1431 PISO 10A  
 INSURGENTES MIXCOAC, BENITO JUÁREZ  
 BENITO JUÁREZ, CIUDAD DE MEXICO CP: 03920  
 RFC: AVO131018RA2

<b>Factura</b>
<b>AV7577</b>
<b>Fecha</b>
10/ene/2019 13:24:01
<b>Lugar de expedición</b>
Cuauhtemoc, Ciudad de México
<b>Condiciones de pago</b>
CREDITO
<b>Orden de compra</b>

**Cliente**  
 LICONSA S.A DE C.V.  
 RICARDO TORRES 1 FRACCIONAMIENTO LOMAS DE SOTELO, NAUCALPAN  
 MEXICO, MEXICO CP: 53390  
 RFC: LIC950821M84

Nombre	Id Sat	U.med.	Id Sat	Unids	Precio	Dsct	Importe
COMISION POR EMISION DE BOLETO LICONSA / ERNESTO RAYMONDO SANCHEZ / MEX-TRC-MEX / INTERJET / 07/01/2018 / E4U9SY / 8809745 / LICONSA, S.A DE C.V., N° DE REG.: CM/4358/2018 DEL 27 DE DICIEMBRE DE 2018.	78111500	SERVICIO	E48	1	200.00		200.00

**Cadena original del complemento de certificación digital del SAT:**  
 [L1]16E5372F-AAFA-374E-8611-3FA9B267F196|2019-01-10T13:23:13|SCD1.10105654|a/B881qLVTnepx7ptQcNr9nCZBITF00xhEbnUuV4yoyDxtM4sopcVm1zYta2LG8K+fcDjhA3lJGTEVru0amnqaqM/TtJISuelEovYS4eoxQ/ticY0PV6xKsE3S5BcvJ3lcb  
 hTagaUllhJxOqPNzBDMfuPnDr/RK0KE3p5fjdkB0mEomax77sebomKrqca/ZxPV5B91AvPaBMdp4YbqZA6ob35aL/Wo6E/8RdnC8gLB2jTbrCavZ5sPY3f3mEgaEnnd119d7AoycbwjezzlHyVcd1q4RcD05IGGzCVNw8JwbIsHoze9xmjGIZJ5R5NnRhAw2KdW  
**Sello digital del CFDI:**  
 a/B881qLVTnepx7ptQcNr9nCZBITF00xhEbnUuV4yoyDxtM4sopcVm1zYta2LG8K+fcDjhA3lJGTEVru0amnqaqM/TtJISuelEovYS4eoxQ/ticY0PV6xKsE3S5BcvJ3lcbLhTagaUllhJxOqPNzBDMfuPnDr/RK0KE3p5fjdkB0mEomax77sebomKrqca/ZxPV5B91AvP  
 aBMdp4YbqZA6ob35aL/Wo6E/8RdnC8gLB2jTbrCavZ5sPY3f3mEgaEnnd119d7AoycbwjezzlHyVcd1q4RcD05IGGzCVNw8JwbIsHoze9xmjGIZJ5R5NnRhAw2KdW==  
**Sello digital del SAT:**  
 u+VIBNu+OTK5XKjyZWoc5peKD268T/cAfnYq4eYDacXusCdq171QsMkSIP+x4eXbvO2wapKG0mFm4Vad8yNMWRV03mwFOQ9AOJzLLHXMuZ8Nhp7g1DRYdLB5rHChMT1B+Rj6YlwNGHN21Ubi6VjWan2NBV9AKAIBPvDKGR11t1zYFF9P3/SknqUAhc3LO  
 3mZT6+Xnx0bzAsY18WCZ0wpA8hag4z6sb+hZM/qVcxSRz9uWJgTyk9UDdn+w+F71Wk1XxuRT4OwtOd+wpNqjEKDwJhNnZyJaUyW9QMwI5wm5nInIlg8uBQJAcOLuyBWG3XJKB90w==

LICONSA, S.A. DE C.V.  
 DEPTO. DE CONTABILIDAD  
 FINANCIERA  
**CONTABILIZADO**

**PAGADO LICONSA**  
**OFICINA CENTRAL**



(Doscientos treinta y dos pesos 00/100 m.n.)  
 PPD Pago en parcialidades o diferido  
 Forma de pago: 99 Por definir  
 Uso del CFDI: G03 Gastos en general

Subtotal	200.00
Total TUA	0.00
IVA 16%	32.00
<b>Total</b>	<b>232.00</b>