



INFORME DE COMISIÓN



Lugar de la Comisión: QUERETARO, QRO.

Fecha: 05/04/2018

INFORME: Acudí a la Gerencia Estatal Querétaro, el día 4 de abril de 2018, a fin de brindar asesoría a personal de ese Centro de Trabajo, para realizar traspasos de adeudos a la cuenta 1111.

Declaro bajo protesta de decir verdad, que los datos asentados en este informe son verídicos y manifiesto tener conocimiento de las sanciones que se aplicarían en caso contrario.

COMISIONADO

LIC. J. IVÁN JIMÉNEZ VÁZQUEZ
SUBDIRECTOR JURÍDICO CONTENCIOSO

FUNCIONARIO QUE AUTORIZA
LA COMISIÓN

LIC. MIGUEL ÁNGEL PÉREZ OCHOA
TITULAR DE LA UNIDAD JURÍDICA

LICONSA, S.A. DE C.V.
DEPTO. DE CONTABILIDAD
CONTENCIOSA

PAGADO
OFICINA CENTRAL LICONSA

FONDO NACIONAL DE INFRAESTRUCTURA

Folio: 17942323	Serie: FNPE
No. de certificado del	00001000000403190844
Fecha y hora de emisión	2018-04-09 09:13:32
Fecha y hora de certificación	2018-04-09 09:14:54
Folio fiscal	3BFA9B35-A417-481E-9432-8B4D373377BE
Régimen fiscal	603-PERSONAS MORALES CON FINES NO LUCRATIVOS

Emisor		
Razón	FONDO NACIONAL DE INFRAESTRUCTURA	RFC FNI970829JR9
C.P.	01219	

Receptor	
RFC	LIC950821M84
Razón social	LICONSA, S.A. DE C.V
Uso de CFDI	G03-GASTOS EN GENERAL

ClaveProdserv	Cantidad	Unidad	Clave	Concepto/Descripción	Valor Unitario	Importe
95111602	1	PEAJE	C62	SERVICIO DE PEAJE Y CRUCE CARRETERO PALMILLAS 2018-04-04 12:44:59	70.69	70.69
95111602	1	PEAJE	C62	SERVICIO DE PEAJE Y CRUCE CARRETERO TEPOTZOTLAN 2018-04-04 11:45:27	70.69	70.69
95111602	1	PEAJE	C62	SERVICIO DE PEAJE Y CRUCE CARRETERO PALMILLAS 2018-04-04 18:32:35	70.69	70.69
95111602	1	PEAJE	C62	SERVICIO DE PEAJE Y CRUCE CARRETERO TEPOTZOTLAN 2018-04-04 19:23:35	70.69	70.69

Importe total con Letra	Subtotal	\$282.76
Importe (en letra): TRESCIENTOS VEINTE Y OCHO PESOS 0/100 M. N.	Iva Traslado	\$45.24
	Iva Retenido	\$0.00
	Ier Retenido	\$0.00
	TOTAL	\$328.00



Este documento es una representación impresa de un CFDI	
Certificado del CSD:	00001000000403190844
Condiciones de pago:	-
Forma de pago:	01-EFECTIVO
Número de cuenta:	NO IDENTIFICADO
Método de pago:	PUE-PAGO EN UNA SOLA EXHIBICIÓN
Tipo de Comprobante:	I-INGRESO
Lugar de expedición:	01219

Sello digital del CFDI

VBzZ2PmdkpD1P4w9dfH1H2KYpnP5nZnkvc+qkwj3BI4K1Og4okU1YxM5mJy6f2jAxtfA8dVgGy6yAGp8UwD4E5IA46OMS2W1QTtOqHq7b5ug6BoMuvaleXuN7P9ckP4fAX6vfrnO8cRjJsyRp7FaAV6AYImwozEeWtu7tZccpE=

PAGADO LICONSA
OFICINA CENTRAL

Sello del SAT

bdE7E4ap5gCNqKYxFFMBpHNgQTzg/5WVmMivXfBd7xdzDMBH1pHk097YjBh6Cwwd6b6UxP80RbDmG8MQV8I8Y+bcBR3POKpQqjgMuxi7+sdHDXyBv6mjDedTsoBeyQI/5GoFtrA3MU8f4MoqJGpfFBHTDPPfG8MVXxCHU3NP/mz1kjaRopGsESLIQpDYFmC6yVSe23YmD5eh2UnBwNLPbBRnDQ3AQJDL944Ypt2l9l3kStzA2nKKVaYteS+W4L21ln/BoLPuIL+AEManzXuzi74YQs1fsReQEbwNhl0Lp8zvoB03F4yI7+5EXgAx8TfgLPZ9YloPtpG+yxhw==

Cadena original del complemento de certificación digital del SAT

[j3.3BFA9B35-A417-481E-9432-8B4D373377BE|2018-04-09 09:14:54|VBzZ2PmdkpD1P4w9dfH1H2KYpnP5nZnkvc+qkwj3BI4K1Og4okU1YxM5mJy6f2jAxtfA8dVgGy6yAGp8UwD4E5IA46OMS2W1QTtOqHq7b5ug6BoMuvaleXuN7P9ckP4fAX6vfrnO8cRjJsyRp7FaAV6AYImwozEeWtu7tZccpE=|00001000000403190844|]

RESTAURANT BAR LOS CAPORALES SA DE CV

RFC: RBC990113RT8

Factura

Domicilio y Expedido en:

C.AUTOPISTA MÉXICO-QUERÉTARO N° Ext.KM. 209.800 Col.BALAUSTRADAS
CP.76079,QUERÉTARO,QUERÉTARO,México

Lugar de expedición: 76079

Régimen fiscal: 601 - General de Ley Personas Morales

Datos del receptor

Cliente: LICONSA SA DE CV

RFC: LIC950821M84

Domicilio: C.RICARDO TORRES N° Ext.1 Col.LOMAS DE SOTEL0 CP.53390,NAUCALPAN DE JUAREZ,ESTADO DE MEXICO,MEXICO

Método de pago:PUE - Pago en una sola exhibición

Uso CFDI: G03 - Gastos en general



Comprobante Fiscal Digital por Internet

Folio fiscal: 6520fc49-9c70-4b8d-bc5a-f5d4d7216ae2

Número de comprobante: 890

Forma de pago: 01 - Efectivo

Fecha comprobante: 2018-04-04T17:52:24

Fecha de certificación del CFDI: 2018-04-04T17:54:56

Cantidad	Unidad	Clave Unidad	Descripción	Clave Prod. Serv.	Precio unitario	Importe
1	E48	E48	CONSUMO DE ALIMENTOS PREPARADOS	90101501	336.21	336.21
Subtotal						336.21
IVA (16) %						53.79
Total						390.00

LICONSA, S.A. DE C.V.
DEPTO. DE CONTABILIDAD
FINANCIERA
CONTABILIZADO

TRESCIENTOS NOVENTA PESOS 00/100 M.N.

"Este documento es una representación impresa de un CFDI"

Número de serie del certificado de sello digital:

00001000000408822972

Número de serie del certificado de sello digital del SAT:

00001000000404991284

Cadena original del complemento de certificación digital del SAT:

[|1.1|6520fc49-9c70-4b8d-bc5a-f5d4d7216ae2|2018-04-04T17:54:56|MSE090205D9A|VER7gnlLqcDhejdRSG8NrSNVyo63exrnZ3Hb5W0FLkd pO6OTc4FLC6fcMw3N1czfb/EoZEwNDElclLhR00Z|SWMJFQ0Dgz5hfr8ZreCKeBTITQw7WOogID1gKDxzoOXIMFC CZHIJq6KHaUg4fVKCDSP84XU6TOg cxAD6wNG8wEEyqzNwSeK/gMZ11Vz+LHlmmN8dgxp1PxnJHmCm7y6NT7KgIl43rW6lo+p+Mv1maC HBKHvRR1XQdfbM6shLWgJS0SD8ocID+Jn8YsUB2yP84 01yG4UdfUDCSjD0rsPKEGzM+VzUJZEcjvsV0gV3i0czEuk/3B2VYQohw=|00001000000404991284|]

Sello Digital del Emisor:

VER7gnlLqcDhejdRSG8NrSNVyo63exrnZ3Hb5W0FLkd pO6OTc4FLC6fcMw3N1czfb/EoZEwNDElclLhR00Z|SWMJFQ0Dgz5hfr8ZreCKeBTITQw7WOogID1gKDxzoOXIMFC CZHIJq6KHaUg4fVKCDSP84XU6TOg cxAD6wNG8wEEyqzNwSeK/gMZ11Vz+LHlmmN8dgxp1PxnJHmCm7y6NT7KgIl43rW6lo+p+Mv1maC HBKHvRR1XQdfbM6shLWgJS0SD8ocID+Jn8YsUB2yP84 01yG4UdfUDCSjD0rsPKEGzM+VzUJZEcjvsV0gV3i0czEuk/3B2VYQohw=

Sello digital del SAT:

dMYcJlLWRY9Ez8qFrX+/yGec4Ly5uBSS2BcDI+hbg9u6UisdDmxEjUscXl2sq42arTIE4zI4Aw1W7/8eSSdz0LPi6rn5yHrmeR0QAO+PdDCAXMQfzPEJCo1rxXrI4HQ0d IO8e/NUgSa2F4d3yON4qc+3V/y8P1qpl/LDKtHDDR5s90AXuaaRSCfzbzGT15/OaIf/200K5UlsqkUg1OcDR7rLlZC/PHdIKs3KbFJOvaOB8gVxqPKj+6/H/G50njf 3KrnNESO+7Pllcox3yXqDpHEhNL9YJuarXADNjYmDIqZGJEPaSAJ5c+52zment2aUc5PocKeHoYm3JQ==



PAGADO LICONSA
OFICINA CENTRAL

Emitted por: **FACTUR@**
Aspet de: Liconsa S.A. de C.V.



GAS BICENTENARIO SA DE CV
 E11283 / RFC GBI090227GK4
 BLVD MANUEL AVILA CAMACHO, No. 575
 FRACCIONAMIENTO INDUSTRIAL ALCE BLANCO

NAUCALPAN DE JUAREZ, MEXICO
 C.P. 53370, MÉXICO
 TEL/FAX:
RÉGIMEN FISCAL:
 601 General de Ley Personas Morales

Vero Boes
 62398

CLAVE PEMEX: 0000115403

FACTURA No. C 9024
FOLIO FISCAL 263bdcc7-fc8a-450a-b128-97e87c475bf4
LUGAR DE EXPEDICION 06600

FECHA: 2018-04-04 **HORA:** 11:24:27 **R.F.C.:** LIC950821M84 **USO CFDI:** G03 Gastos en general

CLIENTE: 20101606
 LICONSA, S.A. DE C.V.
 RICARDO TORRES No. 1
 FRACC. LOMAS DE SOTELO
 NAUCALPAN DE JUÁREZ
 MEXICO, MEXICO, C.P. 53390

cantidad	U.de M.	No. Id.	CveProdSer	Descripción	P. Unitario	Importe	Descuento
33.1490	LTR Litro	32011	15101506 32011	Magna	\$15.659296	\$519.09	\$0.00

Factura s/Despacho(s) : 422203-0

Sello Digital del Emisor:

eYddtD7sf/Cx4FIGY4UaMLD/ybSSJn50z/OS6MQJNozg5oFmMnKH2kDDPKfLb6oeB3aToCXH8lZStHn5KvKgabZORsc14PDr1RG6YZOZ6RKSxoKS6PzWEomOKP5u8yYM/aYVfDkQlcQ1cX2J9lsKybkyTOe3E+Cc6Wzj2KU1yfu/bjBolcB2nCu6TUxhu18jFWJoEp/zeF29lzzrm2UPkcNKjdV+tkFRo38e2dBV4oEymeSfKq+/ak44a3ckiBMKP7AhFtB7uDAI8GzBe8hiLcwp8qcz3xPyK6ShmXuCCx0GZBLW/zqD7eJLmSUVI3YcCc9pedxd14Q3BOjaQg/3Q==

Sello del SAT:

UZCYJag5rPGBnSH4FJ2p6rC7W4Pn86lHh/QLHXRGfIv6ulFstRHcnv2Pq9rmpLB6DuWdVwSC2j6B5LXUjgpjuE1rvDia4+bkEZEUKOYNvvpZGXQIJQ8z35t8tF7jqeQs6Kqbo4SqcWiWEduUlnwO5H/nyc5olP8g6DFv6Sykny0Z1RrF9e+QkgkCLPZTp7bckXZpnvifStg1/Qbmm3NjZJQYzKUVgRxGNI29K3YSLrX+aVrfQ1ryauQJl4clb7SQ50F1zuvHgzGcmlyZNGAwDjSNBHNy7p7QEKvY1INI5kVU0i7VOnN8bwHZvCOuH+CRq6aW650h7FGD2ueebSzo1w==

Cadena Original del Complemento de Certificación digital del SAT:

||1.1|263bdcc7-fc8a-450a-b128-97e87c475bf4|2018-04-04T11:24:34|EDI101020E99|eYddtD7sf/Cx4FIGY4UaMLD/ybSSJn50z/OS6MQJNozg5oFmMnKH2kDDPKfLb6oeB3aToCXH8lZStHn5KvKgabZORsc14PDr1RG6YZOZ6RKSxoKS6PzWEomOKP5u8yYM/aYVfDkQlcQ1cX2J9lsKybkyTOe3E+Cc6Wzj2KU1yfu/bjBolcB2nCu6TUxhu18jFWJoEp/zeF29lzzrm2UPkcNKjdV+tkFRo38e2dBV4oEymeSfKq+/ak44a3ckiBMKP7AhFtB7uDAI8GzBe8hiLcwp8qcz3xPyK6ShmXuCCx0GZBLW/zqD7eJLmSUVI3YcCc9pedxd14Q3BOjaQg/3Q==|00001000000405428713||

PAGADO LICONSA
OFICINA CENTRAL

LICONSA, S.A. DE C.V.
 DEPTO. DE CONTABILIDAD
 FINANCIERA
 CONTABILIZADO

LICONSA
 13 ABR 2018
 RECIBIDO
 COORDINACIÓN DE
 PARQUE VEHICULAR

Importe en letras:
 (seiscientos pesos 00/100 M.N.)



Forma de Pago: 01 Efectivo
 Método de Pago: PUE Pago en una sola exhibición
 Moneda: MXN
 Tipo de Comprobante: I
 RFC Proveedor de Certificación: EDI101020E99

SUBTOTAL \$519.09
I.V.A. 16.00% \$80.91
TOTAL \$600.00



Bitacora de Consumo de Combustible y recorridos del Parque Vehicular

Fecha: 11/04/2018

Datos del Vehiculo

Mes de Abril Del 2018

No. Economico 18314 Marca NISSAN

Modelo 2016 Tipo TIIDA

Placas MWH4678 Cilindros 4

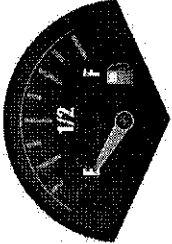

Fecha	Destino	Usuario	Inicial	Final	Estatis Comb.	Rec	Litros	Importe	No. Sol Pres.	Superviso
04/04/2018	COMISION A QUERETARO CC: SUBDIR. JURIDICA CON	JOSE IVAN JIMENEZ VAZQUEZ	51726	52161	1/4	435	33.14	600.00	1073	
Kilometros Recorridos			Cantidad de Litros		Importe Total		Rendimiento			
435.00			33.14		600.00		13.13			

LICONSA, S.A. DE C.V.
 DEPTO. DE CONTABILIDAD
 FINANCIERA
CONTABILIZADO

PAGADO LICONSA
OFICINA CENTRAL

[Signature]

Ramón Bergado Martínez
 Jefe de Oficina
 Servicios Generales

[Signature]

Raymundo Antonio Barrios Gordillo
 Jefe de Departamento
 Servicios Generales